御船都市計画地区計画の決定			
関連様式		図面番号	1
図面の種類	総括図		
縮尺	1/10,000		
市町名	御船町		

御船都市計画総括図

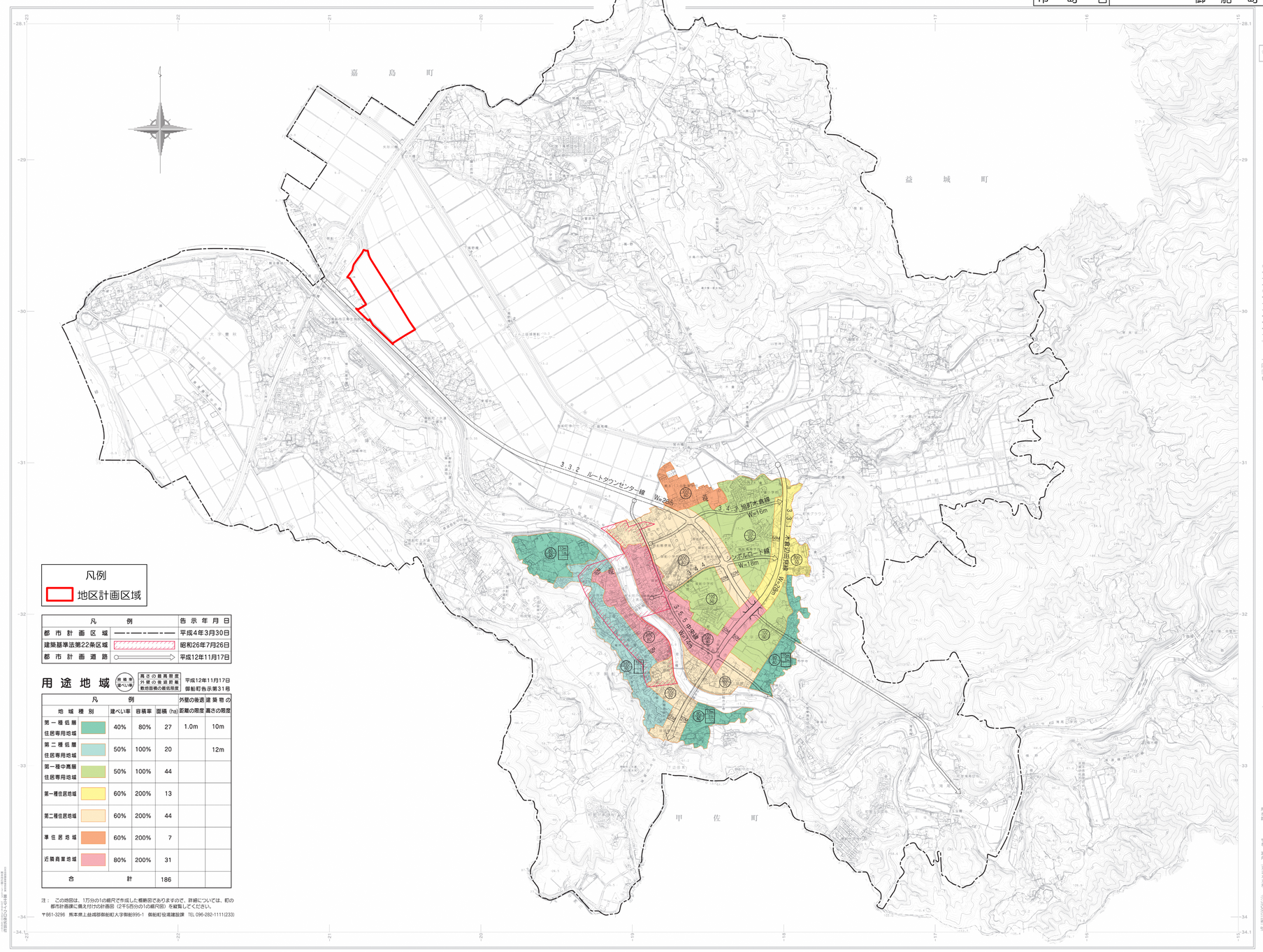

凡例	告示年月日
都市計画区域	平成4年3月30日
建築基準法第22条区域	昭和26年7月26日
都市計画道路	平成12年11月17日

用途地域

凡例	建ぺい率	容積率	面積(ha)	外壁の後退距離の限度	建築物の高さの限度
地域種別					
第一種低層住居専用地域	40%	80%	27	1.0m	10m
第二種低層住居専用地域	50%	100%	20		12m
第一種中高層住居専用地域	50%	100%	44		
第一種住居地域	60%	200%	13		
第二種住居地域	60%	200%	44		
準住居地域	60%	200%	7		
近隣商業地域	80%	200%	31		
合計			186		

注： この地図は、1万分の1の縮尺で作成した概略図でありますので、詳細については、町の都市計画課に備え付けの計画図（2千5百分の1縮尺図）を縦覧してください。

〒861-3296 熊本県上益城郡御船町大字御船995-1 御船町役場建設課 TEL 096-282-1111(233)

平成12年11月17日 御船町告示第31号

行政区画

熊本県 上益城郡 御船町

記号

1：10,000

0 100 500 1000 1500 2000 m

1. 平成21年作成の御船町基本図1：2,500を縮小編纂したものである。
2. 平成21年9月作成

「この測量成果は、国土地理院長の承認及び助言を得て、同院所管の測量標及び測量成果を使用して得たものである。

（承認番号）平21.九公第 12 号」

計画機関 御船町