

資料編

資料 1 防災組織

- 資料 1-1 御船町災害対策本部組織図 資料-2
- 資料 1-2 御船町防災会議運営要綱 資料-3
- 資料 1-3 御船町災害対策本部運営要綱 資料-4

資料 2 災害危険区域等

- 資料 2-1 本町における被害状況 資料-7
- 資料 2-2 浸水想定区域の指定状況 資料-8
- 資料 2-3 土砂災害危険地域等 資料-16
- 資料 2-4 重要水防箇所 資料-22
- 資料 2-5 火災危険地区 資料-29
- 資料 2-6 溜池台帳 資料-30
- 資料 2-7 水位観測所・雨量観測所 資料-32
- 資料 2-8 要配慮者利用施設一覧 資料-33
- 資料 2-9 災害危険区域内の要配慮者利用施設一覧 資料-35
- 資料 2-10 御船町総合防災マップ 資料-36

資料 3 災害応急対策

- 資料 3-1 ヘリコプター発着指定場所 資料-52
- 資料 3-2 消防無線の配置箇所 資料-53
- 資料 3-3 消防団の組織 資料-53
- 資料 3-4 指定緊急避難場所一覧 資料-54
- 資料 3-5 災害時の緊急避難道 資料-57
- 資料 3-6 町内の医療機関の状況 資料-58
- 資料 3-7 炊き出し施設箇所 資料-58
- 資料 3-8 町内の米穀販売業者 資料-59
- 資料 3-9 その他の町内業者 資料-59
- 資料 3-10 備蓄品整備計画 資料-60
- 資料 3-11 災害協定先一覧 資料-61
- 資料 3-12 部門別被害報告様式 資料-62

資料1 防災組織

資料1-1 御船町災害対策本部組織図

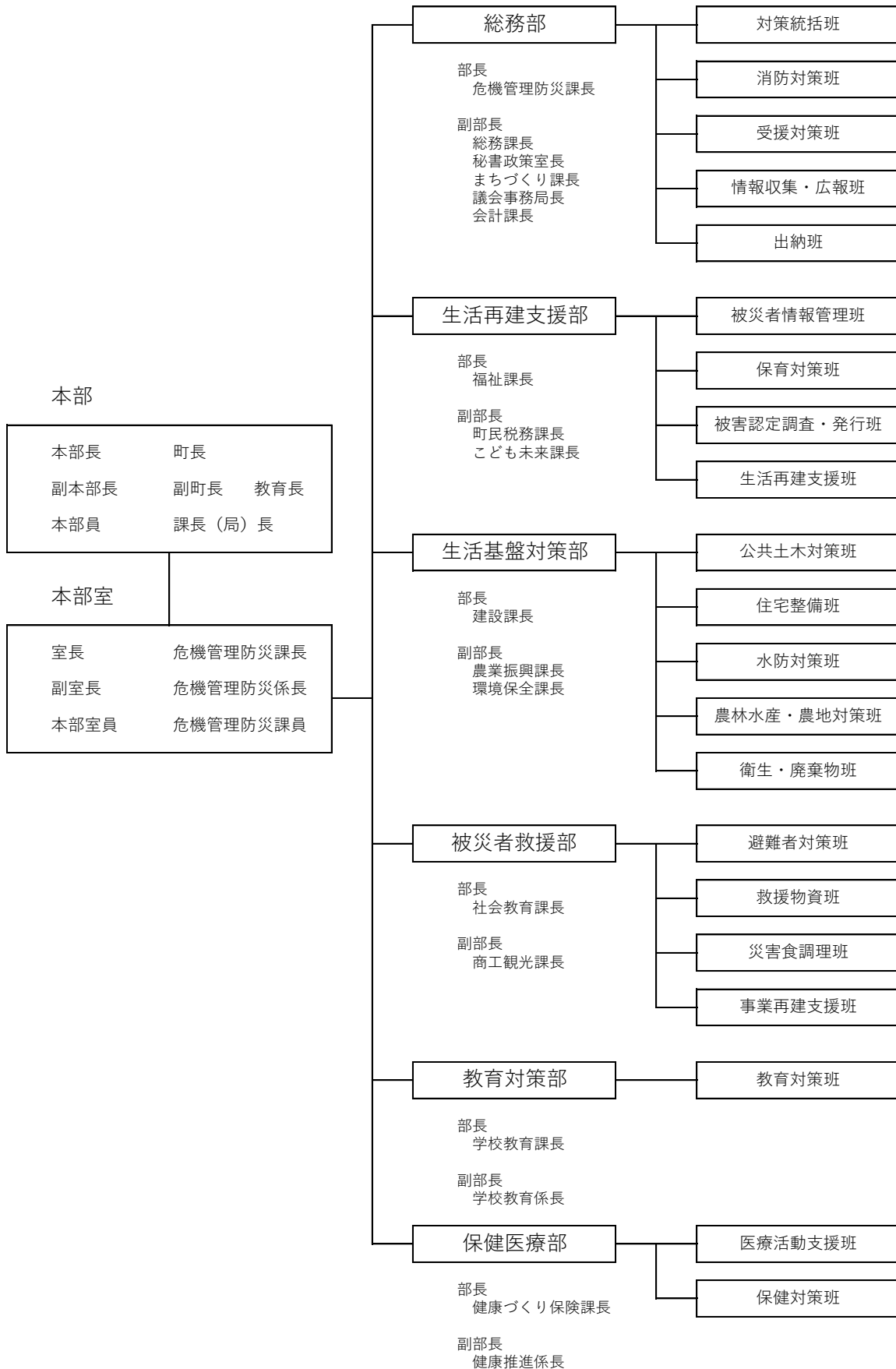

資料1-2 御船町防災会議運営要綱

御船町防災会議運営要綱

(目的)

第1条 この要綱は、御船町防災会議条例第5条の規定に基づき御船町防災会議（以下「会議」という。）の議事及び運営に関し必要な事項を定めることを目的とする。

(会議の開催)

第2条 会議は会長が召集する。

2 委員は必要があると認めるときは、会長に対して会議の招集を求めることができる。

(議決の方法)

第3条 会議の議事は出席委員の過半数で決し、可否同数の場合は会長の決するところによる。

(会長の専決処分)

第4条 会議を招集する暇がないとき、その他やむを得ない事情により会議を招集することができないときは、会長が処理すべき事務のうち、次の各号に掲げる事項については専決処分することができる。

(1) 緊急事態の発生により早急に決定を要する事項

(2) その他輕易と認められる事項

2. 会長は、前項の規定により専決処分したときは、次の会議に報告し、承認を得なければならない。

(会議録)

第5条 会長は職員をして次の各号に掲げる事項を記載した会議録を作成させ、保管しなければならない。

(1) 会議の日時、場所

(2) 出席委員の氏名

(3) 会議に付した案件

(4) 会議の経過

(5) 議決事項

(6) その他参考事項

第6条 この要綱に定めのあるもののほか、必要な事項は会長が定める。

附 則

この要綱は、昭和39年4月1日から施行する。

資料1-3 御船町災害対策本部運営要綱

御船町災害対策本部運営要綱

第1章 総則

(目的)

第1条 この要綱は御船町地域防災計画に基づいて、御船町の災害に対処するために必要な事項を定め、災害地における被害の軽減と町民の安全を図ることを目的とする。

第2章 本部等の組織

(本部の位置)

第2条 御船町災害対策本部（以下「本部」という。）は役場内に置く。

(本部)

第3条 本部に本部会議及び本部室を置く。

2 本部長は町長をもって充てる。

3 副本部長は副町長をもって充てる。

4 対策部長（以下「部長」という。）は各課長をもって充てる。

5 本部長に事故あるときは、あらかじめ本部長が指名した副本部長がその職を代理する。

6 本部長は本部の事務を分掌して推進する必要があると認めたときは対策部を置く。

(本部会議)

第4条 本部会議は本部長、副本部長及び本部員をもって構成し、次の各号に掲げる事項について協議する。

(1) 災害予防及び災害応急対策の策定に関する事項

(2) 自衛隊の派遣要請に関する事項

(3) 災害救助法の発動に関する事項

(4) その他の重要事項

(本部室の組織)

第5条 本部室に本部長（以下「室長」という。）、本部室次長（以下「次長」という。）を置く。

2 室長は御船町危機管理防災課長をもって充てる

3 次長は危機管理防災係長をもって充てる

4 室員は危機管理防災課員をもって充てる

(本部室の事務)

第6条 第3条第1項に規定する本部室は次の各号に掲げる事務を処理する。

(1) 本部会議に関する事項

(2) 災害情報の収集及び伝達に関する事項

(3) 被害情報の報告及び公表に関する事項

(4) 各種関係機関との連絡調整に関する事項

(5) 自衛隊等の派遣要請に関する事項

(6) 災害応急措置の業務命令に関する事項

(7) その他本部長の指示する事項

(室長等の業務)

- 第7条 室長は本部長の命を受け本部室を統括する。
- 2 次長は室長を補佐し、室長に事故あるときはその職務を代理する。
 - 3 室長は室員を必要の都度必要な範囲で召集する。
 - 4 室員は上司の命を受け担当事務を処理する。

(対策部の名称)

- 第8条 第3条第6項の規定する対策部の名称は「別表1」のとおりとする。
- 2 対策部の分掌事務は「別表2」の定める業務とする。
 - 3 各対策部は必要な対策を策定したときは内容を公表する等、必要な処置をするものとする。

(対策部の組織)

- 第9条 対策部に部長、次長、班長及び班員を置く。
- 2 対策部長、次長及び班長、班員は別表3に定める者をもって充てる。

第3章 職員の動員

(災害発生の恐れがある場合又は発生した場合の動員)

- 第10条 関係課長に災害発生通報若しくは指示(以下「発表」という。)があったときは、所属職員を必要に応じ措置推進のため配置し「地域防災計画」に定めるところに基づき注意報又は警報等を伝達させるとともに情報収集及び災害活動にあたらせるものとする。
- このため、災害処理に関係を有する課長は所属職員に周知徹底しておくものとする。

(役場における処置)

- 第11条 関係課長において伝達を受けた注意報及び警報については、直ちに全職員に伝達するとともに一般住民に通報するものとする。

(勤務時間外における処置)

- 第12条 勤務時間外に発表された注意報及び警報を受領した職員及び警備員は直ちに町長及び伝達責任者に報告するとともに必要があれば直ちに町民に伝達する臨機の措置をとるものとする。

(伝達責任者)

- 第13条 警報等を迅速かつ的確に実施するために、伝達責任者を定めておくものとする。
- 総務課長・危機管理防災課長・秘書政策室長・まちづくり課長・福祉課長・農業振興課長・建設課長・環境保全課長・健康づくり保険課長・社会教育課長

第4章 情報収集及び被害報告の取扱い

(災害の報告)

- 第14条 災害報告は各対策部より別表4(被害報告)により本部長へ提出するものとする。
- (1) 被害状況が確定するまで逐次報告するものとする。
 - (2) 確定報告にあたっては調査洩れ、重複のないように注意する。

(事務処理の原則)

- 第15条 この要綱に定めるものを処理するにあたっては、他の全ての事務に優先し迅速かつ的確に処理するものとし、関係課と充分協調しなければならない。
- (他の法令との関係)

資料編

資料1 防災組織

第16条 水防法（昭和24年法律第193号）、消防法（昭和23年法律第183号）、法令等に特別の定めがあるときについては、当該法令等の定めるところによりその事務を処理しなければならない。

（雑則）

第17条 この要綱に定めるもののほか必要な事項は本部長が定める。

（附則）

この要綱は公布の日から施行する。

資料2 災害危険区域等

資料2-1 本町における被害状況

国庫補助による災害復旧事業費及び件数

| 年度 | 公共施設名 | 被害金額 | 被害件数 |
|-------|-------|-------------|------|
| 平成28年 | 農業土木 | 1,306,120千円 | 609件 |
| | 公共土木 | 3,356,250千円 | 375件 |
| 平成29年 | 農業土木 | 19,161千円 | 8件 |
| | 公共土木 | 19,931千円 | 6件 |
| 平成30年 | 農業土木 | 12,082千円 | 4件 |
| | 公共土木 | 0千円 | 0件 |
| 令和元年 | 農業土木 | 110,010千円 | 46件 |
| | 公共土木 | 47,300千円 | 8件 |
| 令和2年 | 農業土木 | 178,903千円 | 34件 |
| | 公共土木 | 158,971千円 | 40件 |
| 令和3年 | 農業土木 | 90,237千円 | 40件 |
| | 公共土木 | 69,789千円 | 20件 |
| 令和4年 | 農業土木 | 13,945千円 | 6件 |
| | 公共土木 | 20,178千円 | 6件 |
| 令和5年 | 農業土木 | 152,892千円 | 50件 |
| | 公共土木 | 567,006千円 | 32件 |

資料2-3 土砂災害危険地域等

資料2-3-1 土砂災害警戒区域・特別警戒区域

御船町

| No. | 区域名 | (番号) | 市町村 | | 自然現象の種類 | 土砂災害警戒区域等 | | 告示番号 | 告示年月日 | 備考 |
|-----|--------------|------------------|------|------|---------|-----------|------|-------------|-------------|----|
| | | | 市町村名 | 町・大字 | | 警戒 | 特別警戒 | | | |
| 1 | 戸の上川 | (441-2-004) | 御船町 | 田代 | 土石流 | ○ | ○ | 熊本県告示第388号 | 平成17年4月4日 | |
| 2 | 下姫橋川 | (441-2-016) | 御船町 | 水越 | 土石流 | ○ | ○ | 熊本県告示第388号 | 平成17年4月4日 | |
| 3 | 七滝川 | (441-2-009) | 御船町 | 七滝 | 土石流 | ○ | ○ | 熊本県告示第921号 | 平成17年7月20日 | |
| 4 | 矢形川 | (441-1-004) | 御船町 | 田代 | 土石流 | ○ | ○ | 熊本県告示第1202号 | 平成17年10月12日 | |
| 5 | 上姫橋川 | (441-1-013) | 御船町 | 水越 | 土石流 | ○ | ○ | 熊本県告示第1202号 | 平成17年10月12日 | |
| 6 | 栗山沢川 | (441-2-017) | 御船町 | 水越 | 土石流 | ○ | ○ | 熊本県告示第1202号 | 平成17年10月12日 | |
| 7 | 上田代川 | (441-1-002) | 御船町 | 田代 | 土石流 | ○ | ○ | 熊本県告示第821号 | 平成23年8月23日 | |
| 8 | 田畑川 | (441-2-015) | 御船町 | 水越 | 土石流 | ○ | ○ | 熊本県告示第821号 | 平成23年8月23日 | |
| 9 | 観音寺(南木倉-1-1) | (441-1-022-1) | 御船町 | 木倉 | 急傾斜地の崩壊 | ○ | ○ | 熊本県告示第91号 | 平成25年1月29日 | |
| 10 | 観音寺(南木倉-1-2) | (441-1-022-2) | 御船町 | 木倉 | 急傾斜地の崩壊 | ○ | ○ | 熊本県告示第91号 | 平成25年1月29日 | |
| 11 | 観音寺(南木倉-1-3) | (441-1-022-3) | 御船町 | 木倉 | 急傾斜地の崩壊 | ○ | ○ | 熊本県告示第91号 | 平成25年1月29日 | |
| 12 | 観音寺(南木倉-1-4) | (441-1-022-4) | 御船町 | 木倉 | 急傾斜地の崩壊 | ○ | ○ | 熊本県告示第91号 | 平成25年1月29日 | |
| 13 | 観音寺(南木倉-1-5) | (441-1-022-5) | 御船町 | 木倉 | 急傾斜地の崩壊 | ○ | ○ | 熊本県告示第91号 | 平成25年1月29日 | |
| 14 | 太田川 | (441-1-001) | 御船町 | 田代 | 土石流 | ○ | ○ | 熊本県告示第208号 | 平成25年2月8日 | |
| 15 | 玉来1 | (441-1-039) | 御船町 | 田代 | 急傾斜地の崩壊 | ○ | ○ | 熊本県告示第208号 | 平成25年2月8日 | |
| 16 | 牧ノ原1 | (441-1-040) | 御船町 | 田代 | 急傾斜地の崩壊 | ○ | ○ | 熊本県告示第208号 | 平成25年2月8日 | |
| 17 | 屋敷-1 | (441-1-041-1) | 御船町 | 上野 | 急傾斜地の崩壊 | ○ | ○ | 熊本県告示第208号 | 平成25年2月8日 | |
| 18 | 屋敷-2 | (441-1-041-2) | 御船町 | 上野 | 急傾斜地の崩壊 | ○ | ○ | 熊本県告示第208号 | 平成25年2月8日 | |
| 19 | 玉来6 | (441-1-062) | 御船町 | 田代 | 急傾斜地の崩壊 | ○ | ○ | 熊本県告示第208号 | 平成25年2月8日 | |
| 20 | 下山2-1 | (441-2-031-1) | 御船町 | 田代 | 急傾斜地の崩壊 | ○ | ○ | 熊本県告示第208号 | 平成25年2月8日 | |
| 21 | 下山2-2 | (441-2-031-2) | 御船町 | 田代 | 急傾斜地の崩壊 | ○ | ○ | 熊本県告示第208号 | 平成25年2月8日 | |
| 22 | 下山3 | (441-2-032) | 御船町 | 田代 | 急傾斜地の崩壊 | ○ | ○ | 熊本県告示第208号 | 平成25年2月8日 | |
| 23 | 玉来3 | (441-2-064) | 御船町 | 田代 | 急傾斜地の崩壊 | ○ | ○ | 熊本県告示第208号 | 平成25年2月8日 | |
| 24 | 玉来4 | (441-2-065) | 御船町 | 田代 | 急傾斜地の崩壊 | ○ | ○ | 熊本県告示第208号 | 平成25年2月8日 | |
| 25 | 玉来5 | (441-2-066) | 御船町 | 田代 | 急傾斜地の崩壊 | ○ | ○ | 熊本県告示第208号 | 平成25年2月8日 | |
| 26 | 玉来7 | (441-2-067) | 御船町 | 田代 | 急傾斜地の崩壊 | ○ | ○ | 熊本県告示第208号 | 平成25年2月8日 | |
| 27 | 牧ノ原2 | (441-2-068) | 御船町 | 田代 | 急傾斜地の崩壊 | ○ | ○ | 熊本県告示第208号 | 平成25年2月8日 | |
| 28 | 牧ノ原3-1 | (441-2-069-1) | 御船町 | 田代 | 急傾斜地の崩壊 | ○ | ○ | 熊本県告示第208号 | 平成25年2月8日 | |
| 29 | 牧ノ原3-2 | (441-2-069-2) | 御船町 | 田代 | 急傾斜地の崩壊 | ○ | ○ | 熊本県告示第208号 | 平成25年2月8日 | |
| 30 | 南野1 | (441-2-080) | 御船町 | 上野 | 急傾斜地の崩壊 | ○ | ○ | 熊本県告示第208号 | 平成25年2月8日 | |
| 31 | 南野2-1 | (441-2-081-1) | 御船町 | 上野 | 急傾斜地の崩壊 | ○ | ○ | 熊本県告示第208号 | 平成25年2月8日 | |
| 32 | 南野2-2 | (441-2-081-2) | 御船町 | 上野 | 急傾斜地の崩壊 | ○ | ○ | 熊本県告示第208号 | 平成25年2月8日 | |
| 33 | 高城 | (441-2-082) | 御船町 | 上野 | 急傾斜地の崩壊 | ○ | ○ | 熊本県告示第208号 | 平成25年2月8日 | |
| 34 | 戸ノ上2 | (441-2-150) | 御船町 | 田代 | 急傾斜地の崩壊 | ○ | ○ | 熊本県告示第208号 | 平成25年2月8日 | |
| 35 | 玉来 | (441-3-035) | 御船町 | 田代 | 急傾斜地の崩壊 | ○ | ○ | 熊本県告示第208号 | 平成25年2月8日 | |
| 36 | 牧の原-1 | (441-3-036) | 御船町 | 田代 | 急傾斜地の崩壊 | ○ | ○ | 熊本県告示第208号 | 平成25年2月8日 | |
| 37 | 牧の原-2 | (441-3-037) | 御船町 | 田代 | 急傾斜地の崩壊 | ○ | ○ | 熊本県告示第208号 | 平成25年2月8日 | |
| 38 | 牧の原-3 | (441-3-038) | 御船町 | 田代 | 急傾斜地の崩壊 | ○ | ○ | 熊本県告示第208号 | 平成25年2月8日 | |
| 39 | 千無田 | (441-3-039) | 御船町 | 田代 | 急傾斜地の崩壊 | ○ | ○ | 熊本県告示第208号 | 平成25年2月8日 | |
| 40 | 屋敷2 | (441-3-045) | 御船町 | 上野 | 急傾斜地の崩壊 | ○ | ○ | 熊本県告示第208号 | 平成25年2月8日 | |
| 41 | 餅畑5-1 | (441-3-046-1) | 御船町 | 上野 | 急傾斜地の崩壊 | ○ | ○ | 熊本県告示第208号 | 平成25年2月8日 | |
| 42 | 餅畑5-2 | (441-3-046-2) | 御船町 | 上野 | 急傾斜地の崩壊 | ○ | ○ | 熊本県告示第208号 | 平成25年2月8日 | |
| 43 | 餅畑5-3 | (441-3-046-3) | 御船町 | 上野 | 急傾斜地の崩壊 | ○ | ○ | 熊本県告示第208号 | 平成25年2月8日 | |
| 44 | 餅畑5-4 | (441-3-046-4) | 御船町 | 上野 | 急傾斜地の崩壊 | ○ | ○ | 熊本県告示第208号 | 平成25年2月8日 | |
| 45 | 田代川 | (441-2-001) | 御船町 | 田代 | 土石流 | ○ | ○ | 熊本県告示第1168号 | 平成26年12月12日 | |
| 46 | 田代川(田代川1) | (441-2-002) | 御船町 | 田代 | 土石流 | ○ | ○ | 熊本県告示第1168号 | 平成26年12月12日 | |
| 47 | 中野2-1 | (441-1-028-1) | 御船町 | 田代 | 急傾斜地の崩壊 | ○ | ○ | 熊本県告示第1168号 | 平成26年12月12日 | |
| 48 | 中野2-2 | (441-1-028-2) | 御船町 | 田代 | 急傾斜地の崩壊 | ○ | ○ | 熊本県告示第1168号 | 平成26年12月12日 | |
| 49 | 中野2-3 | (441-1-028-3) | 御船町 | 田代 | 急傾斜地の崩壊 | ○ | ○ | 熊本県告示第1168号 | 平成26年12月12日 | |
| 50 | 中野2-4 | (441-1-028-4) | 御船町 | 田代 | 急傾斜地の崩壊 | ○ | ○ | 熊本県告示第1168号 | 平成26年12月12日 | |
| 51 | 中野2-5 | (441-1-028-5) | 御船町 | 田代 | 急傾斜地の崩壊 | ○ | ○ | 熊本県告示第1168号 | 平成26年12月12日 | |
| 52 | 中野2-6 | (441-1-028-6) | 御船町 | 田代 | 急傾斜地の崩壊 | ○ | ○ | 熊本県告示第1168号 | 平成26年12月12日 | |
| 53 | 座女木1 | (441-2-033) | 御船町 | 田代 | 急傾斜地の崩壊 | ○ | ○ | 熊本県告示第1168号 | 平成26年12月12日 | |
| 54 | 座女木2-1 | (441-2-034-1) | 御船町 | 田代 | 急傾斜地の崩壊 | ○ | ○ | 熊本県告示第1168号 | 平成26年12月12日 | |
| 55 | 座女木2-2 | (441-2-034-2) | 御船町 | 田代 | 急傾斜地の崩壊 | ○ | ○ | 熊本県告示第1168号 | 平成26年12月12日 | |
| 56 | 座女木3 | (441-2-035) | 御船町 | 田代 | 急傾斜地の崩壊 | ○ | ○ | 熊本県告示第1168号 | 平成26年12月12日 | |
| 57 | 座女木4-1 | (441-2-036-1) | 御船町 | 田代 | 急傾斜地の崩壊 | ○ | ○ | 熊本県告示第1168号 | 平成26年12月12日 | |
| 58 | 座女木4-2 | (441-2-036-2) | 御船町 | 田代 | 急傾斜地の崩壊 | ○ | ○ | 熊本県告示第1168号 | 平成26年12月12日 | |
| 59 | 座女木5 | (441-2-037) | 御船町 | 田代 | 急傾斜地の崩壊 | ○ | ○ | 熊本県告示第1168号 | 平成26年12月12日 | |
| 60 | 中野3 | (441-2-038) | 御船町 | 田代 | 急傾斜地の崩壊 | ○ | ○ | 熊本県告示第1168号 | 平成26年12月12日 | |
| 61 | 中野4 | (441-2-039) | 御船町 | 田代 | 急傾斜地の崩壊 | ○ | ○ | 熊本県告示第1168号 | 平成26年12月12日 | |
| 62 | 中野5 | (441-2-040) | 御船町 | 田代 | 急傾斜地の崩壊 | ○ | ○ | 熊本県告示第1168号 | 平成26年12月12日 | |
| 63 | 中野1 | (441-2-154) | 御船町 | 田代 | 急傾斜地の崩壊 | ○ | ○ | 熊本県告示第1168号 | 平成26年12月12日 | |
| 64 | 中野-1 | (441-3-020-1) | 御船町 | 田代 | 急傾斜地の崩壊 | ○ | ○ | 熊本県告示第1168号 | 平成26年12月12日 | |
| 65 | 中野-2 | (441-3-020-2) | 御船町 | 田代 | 急傾斜地の崩壊 | ○ | ○ | 熊本県告示第1168号 | 平成26年12月12日 | |
| 66 | 木戸屋 | (441-3-021) | 御船町 | 田代 | 急傾斜地の崩壊 | ○ | ○ | 熊本県告示第1168号 | 平成26年12月12日 | |
| 67 | 河内川 | (441-2-005) | 御船町 | 木倉 | 土石流 | ○ | ○ | 熊本県告示第1169号 | 平成26年12月12日 | |
| 68 | 宗心原-1 | (441-1-023-1) | 御船町 | 木倉 | 急傾斜地の崩壊 | ○ | ○ | 熊本県告示第1169号 | 平成26年12月12日 | |
| 69 | 宗心原-2 | (441-1-023-2) | 御船町 | 木倉 | 急傾斜地の崩壊 | ○ | ○ | 熊本県告示第1169号 | 平成26年12月12日 | |
| 70 | 栗山-1 | (441-1-042-1) | 御船町 | 上野 | 急傾斜地の崩壊 | ○ | ○ | 熊本県告示第1169号 | 平成26年12月12日 | |
| 71 | 栗山-2 | (441-1-042-2) | 御船町 | 上野 | 急傾斜地の崩壊 | ○ | ○ | 熊本県告示第1169号 | 平成26年12月12日 | |
| 72 | 古閑迫-1 | (441-1-043-1) | 御船町 | 上野 | 急傾斜地の崩壊 | ○ | ○ | 熊本県告示第1169号 | 平成26年12月12日 | |
| 73 | 古閑迫-2 | (441-1-043-2) | 御船町 | 上野 | 急傾斜地の崩壊 | ○ | ○ | 熊本県告示第1169号 | 平成26年12月12日 | |
| 74 | 古閑迫-3 | (441-1-043-3) | 御船町 | 上野 | 急傾斜地の崩壊 | ○ | ○ | 熊本県告示第1169号 | 平成26年12月12日 | |
| 75 | 河内1 | (441-2-023) | 御船町 | 木倉 | 急傾斜地の崩壊 | ○ | ○ | 熊本県告示第1169号 | 平成26年12月12日 | |
| 76 | 河内2 | (441-2-024) | 御船町 | 木倉 | 急傾斜地の崩壊 | ○ | ○ | 熊本県告示第1169号 | 平成26年12月12日 | |
| 77 | 河内4 | (441-2-026) | 御船町 | 木倉 | 急傾斜地の崩壊 | ○ | ○ | 熊本県告示第1169号 | 平成26年12月12日 | |
| 78 | 河内5 | (441-2-027) | 御船町 | 木倉 | 急傾斜地の崩壊 | ○ | ○ | 熊本県告示第1169号 | 平成26年12月12日 | |
| 79 | 餅畑1(古閑原1)-1 | (441-2-087-1) | 御船町 | 上野 | 急傾斜地の崩壊 | ○ | ○ | 熊本県告示第1169号 | 平成26年12月12日 | |
| 80 | 餅畑1(古閑原1)-2 | (441-2-087-2) | 御船町 | 上野 | 急傾斜地の崩壊 | ○ | ○ | 熊本県告示第1169号 | 平成26年12月12日 | |
| 81 | 餅畑2 | (441-2-088) | 御船町 | 上野 | 急傾斜地の崩壊 | ○ | ○ | 熊本県告示第1169号 | 平成26年12月12日 | |
| 82 | 餅畑3 | (441-2-089) | 御船町 | 上野 | 急傾斜地の崩壊 | ○ | ○ | 熊本県告示第1169号 | 平成26年12月12日 | |
| 83 | 餅畑4(古閑迫1)-1 | (441-2-090-1) | 御船町 | 上野 | 急傾斜地の崩壊 | ○ | ○ | 熊本県告示第1169号 | 平成26年12月12日 | |
| 84 | 餅畑4(古閑迫1)-2 | (441-2-090-2) | 御船町 | 上野 | 急傾斜地の崩壊 | ○ | ○ | 熊本県告示第1169号 | 平成26年12月12日 | |
| 85 | 河内(河内6)-1 | (441-2-001(人)-1) | 御船町 | 木倉 | 急傾斜地の崩壊 | ○ | ○ | 熊本県告示第1169号 | 平成26年12月12日 | |
| 86 | 河内(河内6)-2 | (441-2-001(人)-2) | 御船町 | 木倉 | 急傾斜地の崩壊 | ○ | ○ | 熊本県告示第1169号 | 平成26年12月12日 | |
| 87 | 河内(河内7) | (441-3-014) | 御船町 | 木倉 | 急傾斜地の崩壊 | ○ | ○ | 熊本県告示第1169号 | 平成26年12月12日 | |
| 88 | 河内(河内9) | (441-3-016) | 御船町 | 木倉 | 急傾斜地の崩壊 | ○ | ○ | 熊本県告示第1169号 | 平成26年12月12日 | |
| 89 | 河内(河内10) | (441-3-017) | 御船町 | 木倉 | 急傾斜地の崩壊 | ○ | ○ | 熊本県告示第1169号 | 平成26年12月12日 | |
| 90 | 河内(河内11) | (441-3-018) | 御船町 | 上野 | 急傾斜地の崩壊 | ○ | ○ | 熊本県告示第1169号 | 平成26年12月12日 | |
| 91 | 河内(河内12) | (441-3-019) | 御船町 | 田代 | 急傾斜地の崩壊 | ○ | ○ | 熊本県告示第1169号 | 平成26年12月12日 | |
| 92 | 餅畑6(古閑原2)-1 | (441-3-047-1) | 御船町 | 上野 | 急傾斜地の崩壊 | ○ | ○ | 熊本県告示第1169号 | 平成26年12月12日 | |

| No. | 区域名 (番号) | 市町村 | | 自然現象 の種類 | 土砂災害警戒区域等 | | 告示番号 | 告示年月日 | 備考 | |
|-----|----------------|----------------|------------|-------------|-----------|------|------|-------------|-------------|--------|
| | | 市町村名 | 町・大字 | | 警戒 | 特別警戒 | | | | |
| 93 | 餅畑6(古閑原2)-2 | (441-3-047-2) | 御船町 | 上野 | 急傾斜地の崩壊 | ○ | ○ | 熊本県告示第1169号 | 平成26年12月12日 | |
| 94 | 日向(餅畑7) | (441-3-048) | 御船町 | 上野 | 急傾斜地の崩壊 | ○ | ○ | 熊本県告示第1169号 | 平成26年12月12日 | |
| 95 | 木倉川(宮ノ原川) | (441-2-006) | 御船町 | 木倉 | 土石流 | ○ | ○ | 熊本県告示第305号 | 平成27年3月24日 | |
| 96 | 上梅木2-1 | (441-1-017-1) | 御船町 | 滝尾 | 急傾斜地の崩壊 | ○ | ○ | 熊本県告示第312号 | 平成27年3月27日 | |
| 97 | 上梅木2-2 | (441-1-017-2) | 御船町 | 滝尾 | 急傾斜地の崩壊 | ○ | ○ | 熊本県告示第312号 | 平成27年3月27日 | |
| 98 | 上梅木2-3 | (441-1-017-3) | 御船町 | 滝尾 | 急傾斜地の崩壊 | ○ | ○ | 熊本県告示第312号 | 平成27年3月27日 | |
| 99 | 上梅木2-4 | (441-1-017-4) | 御船町 | 滝尾 | 急傾斜地の崩壊 | ○ | ○ | 熊本県告示第312号 | 平成27年3月27日 | |
| 100 | 松ノ生1 | (441-1-048) | 御船町 山都町 | 七滝 島木 | 急傾斜地の崩壊 | ○ | ○ | 熊本県告示第312号 | 平成27年3月27日 | 山都町と重複 |
| 101 | 藤木1-1 | (441-1-049-1) | 御船町 | 水越 | 急傾斜地の崩壊 | ○ | ○ | 熊本県告示第312号 | 平成27年3月27日 | |
| 102 | 藤木1-2 | (441-1-049-2) | 御船町 | 水越 | 急傾斜地の崩壊 | ○ | ○ | 熊本県告示第312号 | 平成27年3月27日 | |
| 103 | 藤木1-3 | (441-1-049-3) | 御船町 | 水越 | 急傾斜地の崩壊 | ○ | ○ | 熊本県告示第312号 | 平成27年3月27日 | |
| 104 | 藤木2-1 | (441-1-050-1) | 御船町 | 水越 | 急傾斜地の崩壊 | ○ | ○ | 熊本県告示第312号 | 平成27年3月27日 | |
| 105 | 藤木2-2 | (441-1-050-2) | 御船町 | 水越 | 急傾斜地の崩壊 | ○ | ○ | 熊本県告示第312号 | 平成27年3月27日 | |
| 106 | 藤木2-3 | (441-1-050-3) | 御船町 | 水越 | 急傾斜地の崩壊 | ○ | ○ | 熊本県告示第312号 | 平成27年3月27日 | |
| 107 | 有水1 | (441-1-051) | 御船町 | 水越 | 急傾斜地の崩壊 | ○ | ○ | 熊本県告示第312号 | 平成27年3月27日 | |
| 108 | 有水2 | (441-1-052) | 御船町 | 水越 | 急傾斜地の崩壊 | ○ | ○ | 熊本県告示第312号 | 平成27年3月27日 | |
| 109 | 水越-1 | (441-1-053-1) | 御船町 | 水越 | 急傾斜地の崩壊 | ○ | ○ | 熊本県告示第312号 | 平成27年3月27日 | |
| 110 | 水越-2 | (441-1-053-2) | 御船町 | 水越 | 急傾斜地の崩壊 | ○ | ○ | 熊本県告示第312号 | 平成27年3月27日 | |
| 111 | 田畑1 | (441-1-055) | 御船町 | 水越 | 急傾斜地の崩壊 | ○ | ○ | 熊本県告示第312号 | 平成27年3月27日 | |
| 112 | 田畑2-1 | (441-1-056-1) | 御船町 | 水越 | 急傾斜地の崩壊 | ○ | ○ | 熊本県告示第312号 | 平成27年3月27日 | |
| 113 | 田畑2-2 | (441-1-056-2) | 御船町 | 水越 | 急傾斜地の崩壊 | ○ | ○ | 熊本県告示第312号 | 平成27年3月27日 | |
| 114 | 松ノ生2 | (441-2-105) | 御船町 | 七滝 | 急傾斜地の崩壊 | ○ | ○ | 熊本県告示第312号 | 平成27年3月27日 | |
| 115 | 松ノ生4 | (441-2-107) | 御船町 | 七滝 水越 | 急傾斜地の崩壊 | ○ | ○ | 熊本県告示第312号 | 平成27年3月27日 | |
| 116 | 松ノ生6 | (441-2-108) | 御船町 | 七滝 | 急傾斜地の崩壊 | ○ | ○ | 熊本県告示第312号 | 平成27年3月27日 | |
| 117 | 松ノ生5 | (441-2-109) | 御船町 | 七滝 水越 | 急傾斜地の崩壊 | ○ | ○ | 熊本県告示第312号 | 平成27年3月27日 | |
| 118 | 藤木3-1 | (441-2-110-1) | 御船町 | 水越 | 急傾斜地の崩壊 | ○ | ○ | 熊本県告示第312号 | 平成27年3月27日 | |
| 119 | 藤木3-2 | (441-2-110-2) | 御船町 | 水越 | 急傾斜地の崩壊 | ○ | ○ | 熊本県告示第312号 | 平成27年3月27日 | |
| 120 | 藤木4-1 | (441-2-111-1) | 御船町 | 七滝 | 急傾斜地の崩壊 | ○ | ○ | 熊本県告示第312号 | 平成27年3月27日 | |
| 121 | 藤木4-2 | (441-2-111-2) | 御船町 | 七滝 | 急傾斜地の崩壊 | ○ | ○ | 熊本県告示第312号 | 平成27年3月27日 | |
| 122 | 木の末1 | (441-2-113) | 御船町 | 七滝 | 急傾斜地の崩壊 | ○ | ○ | 熊本県告示第312号 | 平成27年3月27日 | |
| 123 | 木の末2-1 | (441-2-114-1) | 御船町 | 七滝 | 急傾斜地の崩壊 | ○ | ○ | 熊本県告示第312号 | 平成27年3月27日 | |
| 124 | 木の末2-2 | (441-2-114-2) | 御船町 | 七滝 | 急傾斜地の崩壊 | ○ | ○ | 熊本県告示第312号 | 平成27年3月27日 | |
| 125 | 木の末2-3 | (441-2-114-3) | 御船町 | 七滝 | 急傾斜地の崩壊 | ○ | ○ | 熊本県告示第312号 | 平成27年3月27日 | |
| 126 | 木の末3-1 | (441-2-115-1) | 御船町 | 七滝 | 急傾斜地の崩壊 | ○ | ○ | 熊本県告示第312号 | 平成27年3月27日 | |
| 127 | 木の末3-2 | (441-2-115-2) | 御船町 | 七滝 | 急傾斜地の崩壊 | ○ | ○ | 熊本県告示第312号 | 平成27年3月27日 | |
| 128 | 木の末4 | (441-2-116) | 御船町 | 七滝 | 急傾斜地の崩壊 | ○ | ○ | 熊本県告示第312号 | 平成27年3月27日 | |
| 129 | 有水4 | (441-2-117) | 御船町 | 水越 | 急傾斜地の崩壊 | ○ | ○ | 熊本県告示第312号 | 平成27年3月27日 | |
| 130 | 有水5 | (441-2-120) | 御船町 | 水越 | 急傾斜地の崩壊 | ○ | ○ | 熊本県告示第312号 | 平成27年3月27日 | |
| 131 | 栗山2 | (441-2-122) | 御船町 | 水越 | 急傾斜地の崩壊 | ○ | ○ | 熊本県告示第312号 | 平成27年3月27日 | |
| 132 | 町5-1 | (441-2-125-1) | 御船町 | 水越 | 急傾斜地の崩壊 | ○ | ○ | 熊本県告示第312号 | 平成27年3月27日 | |
| 133 | 町5-2 | (441-2-125-2) | 御船町 | 水越 | 急傾斜地の崩壊 | ○ | ○ | 熊本県告示第312号 | 平成27年3月27日 | |
| 134 | 町2-1 | (441-2-126-1) | 御船町 | 水越 | 急傾斜地の崩壊 | ○ | ○ | 熊本県告示第312号 | 平成27年3月27日 | |
| 135 | 町2-2 | (441-2-126-2) | 御船町 | 水越 | 急傾斜地の崩壊 | ○ | ○ | 熊本県告示第312号 | 平成27年3月27日 | |
| 136 | 田畑3 | (441-2-128) | 御船町 | 水越 | 急傾斜地の崩壊 | ○ | ○ | 熊本県告示第312号 | 平成27年3月27日 | |
| 137 | 田畑4-1 | (441-2-130-1) | 御船町 | 水越 | 急傾斜地の崩壊 | ○ | ○ | 熊本県告示第312号 | 平成27年3月27日 | |
| 138 | 田畑4-2 | (441-2-130-2) | 御船町 | 水越 | 急傾斜地の崩壊 | ○ | ○ | 熊本県告示第312号 | 平成27年3月27日 | |
| 139 | 上梅木3 | (441-2-144) | 御船町 | 滝尾 | 急傾斜地の崩壊 | ○ | ○ | 熊本県告示第312号 | 平成27年3月27日 | |
| 140 | 有水3-1 | (441-2-155-1) | 御船町 | 水越 | 急傾斜地の崩壊 | ○ | ○ | 熊本県告示第312号 | 平成27年3月27日 | |
| 141 | 有水3-2 | (441-2-155-2) | 御船町 | 水越 | 急傾斜地の崩壊 | ○ | ○ | 熊本県告示第312号 | 平成27年3月27日 | |
| 142 | 有水3-3 | (441-2-155-3) | 御船町 | 水越 | 急傾斜地の崩壊 | ○ | ○ | 熊本県告示第312号 | 平成27年3月27日 | |
| 143 | 吹野1-1 | (441-1-045-1) | 御船町 | 七滝 | 急傾斜地の崩壊 | ○ | ○ | 熊本県告示第331号 | 平成27年3月27日 | |
| 144 | 吹野1-2 | (441-1-045-2) | 御船町 | 七滝 | 急傾斜地の崩壊 | ○ | ○ | 熊本県告示第331号 | 平成27年3月27日 | |
| 145 | 吹野1-3 | (441-1-045-3) | 御船町 | 七滝 | 急傾斜地の崩壊 | ○ | ○ | 熊本県告示第331号 | 平成27年3月27日 | |
| 146 | 吹野2 | (441-1-046) | 御船町 | 七滝 | 急傾斜地の崩壊 | ○ | ○ | 熊本県告示第331号 | 平成27年3月27日 | |
| 147 | 吹野3 | (441-2-101) | 御船町 | 七滝 | 急傾斜地の崩壊 | ○ | ○ | 熊本県告示第331号 | 平成27年3月27日 | |
| 148 | 吹野4 | (441-2-102) | 御船町 | 七滝 | 急傾斜地の崩壊 | ○ | ○ | 熊本県告示第331号 | 平成27年3月27日 | |
| 149 | 吹野5 | (441-2-103) | 御船町 | 七滝 | 急傾斜地の崩壊 | ○ | ○ | 熊本県告示第331号 | 平成27年3月27日 | |
| 150 | 田迎沢 | (441-1-005) | 御船町 | 滝尾 | 土石流 | ○ | ○ | 熊本県告示第332号 | 平成27年3月27日 | |
| 151 | 滝尾川 | (441-1-006) | 御船町 | 滝尾 | 土石流 | ○ | ○ | 熊本県告示第332号 | 平成27年3月27日 | |
| 152 | 黒谷川 | (441-1-007) | 御船町 | 木倉 滝尾 | 土石流 | ○ | ○ | 熊本県告示第332号 | 平成27年3月27日 | |
| 153 | 滝園川 | (441-1-008) | 御船町 | 七滝 | 土石流 | ○ | ○ | 熊本県告示第332号 | 平成27年3月27日 | |
| 154 | 玉虫川 | (441-1-012) | 御船町 | 滝尾 | 土石流 | ○ | ○ | 熊本県告示第332号 | 平成27年3月27日 | |
| 155 | 下鶴川 | (441-2-007) | 御船町 | 滝尾 | 土石流 | ○ | ○ | 熊本県告示第332号 | 平成27年3月27日 | |
| 156 | 東禅寺1-1 | (441-1-006-1) | 御船町 | 辺田見 | 急傾斜地の崩壊 | ○ | ○ | 熊本県告示第332号 | 平成27年3月27日 | |
| 157 | 東禅寺1-2 | (441-1-006-2) | 御船町 | 辺田見 | 急傾斜地の崩壊 | ○ | ○ | 熊本県告示第332号 | 平成27年3月27日 | |
| 158 | 田迎1 | (441-1-007) | 御船町 | 滝尾 | 急傾斜地の崩壊 | ○ | ○ | 熊本県告示第332号 | 平成27年3月27日 | |
| 159 | 田迎2 | (441-1-008) | 御船町 | 滝尾 | 急傾斜地の崩壊 | ○ | ○ | 熊本県告示第332号 | 平成27年3月27日 | |
| 160 | 田迎3 | (441-1-009) | 御船町 | 滝尾 | 急傾斜地の崩壊 | ○ | ○ | 熊本県告示第332号 | 平成27年3月27日 | |
| 161 | 田迎4 | (441-1-010) | 御船町 | 滝尾 | 急傾斜地の崩壊 | ○ | ○ | 熊本県告示第332号 | 平成27年3月27日 | |
| 162 | 横野1 | (441-1-011) | 御船町 | 滝尾 | 急傾斜地の崩壊 | ○ | ○ | 熊本県告示第332号 | 平成27年3月27日 | |
| 163 | 横野2-1 | (441-1-012-1) | 御船町 | 滝尾 | 急傾斜地の崩壊 | ○ | ○ | 熊本県告示第332号 | 平成27年3月27日 | |
| 164 | 横野2-2 | (441-1-012-2) | 御船町 | 滝尾 | 急傾斜地の崩壊 | ○ | ○ | 熊本県告示第332号 | 平成27年3月27日 | |
| 165 | 下鶴1-1 | (441-1-014-1) | 御船町 | 滝尾 | 急傾斜地の崩壊 | ○ | ○ | 熊本県告示第332号 | 平成27年3月27日 | |
| 166 | 下鶴1-2 | (441-1-014-2) | 御船町 | 滝尾 | 急傾斜地の崩壊 | ○ | ○ | 熊本県告示第332号 | 平成27年3月27日 | |
| 167 | 下鶴2-1 | (441-1-015-1) | 御船町 | 滝尾 | 急傾斜地の崩壊 | ○ | ○ | 熊本県告示第332号 | 平成27年3月27日 | |
| 168 | 下鶴2-2 | (441-1-015-2) | 御船町 | 滝尾 | 急傾斜地の崩壊 | ○ | ○ | 熊本県告示第332号 | 平成27年3月27日 | |
| 169 | 下鶴2-3 | (441-1-015-3) | 御船町 | 滝尾 | 急傾斜地の崩壊 | ○ | ○ | 熊本県告示第332号 | 平成27年3月27日 | |
| 170 | 下鶴2-4 | (441-1-015-4) | 御船町 | 滝尾 | 急傾斜地の崩壊 | ○ | ○ | 熊本県告示第332号 | 平成27年3月27日 | |
| 171 | 滝園1 | (441-1-044) | 御船町 | 七滝 | 急傾斜地の崩壊 | ○ | ○ | 熊本県告示第332号 | 平成27年3月27日 | |
| 172 | 玉虫3 | (441-1-003(人)) | 御船町 | 滝尾 | 急傾斜地の崩壊 | ○ | ○ | 熊本県告示第332号 | 平成27年3月27日 | |
| 173 | 中辺田見(上辺田見) | (441-2-005) | 御船町 | 辺田見 | 急傾斜地の崩壊 | ○ | ○ | 熊本県告示第332号 | 平成27年3月27日 | |
| 174 | 下辺田見4(上辺田見2)-1 | (441-2-006-1) | 御船町 | 辺田見 | 急傾斜地の崩壊 | ○ | ○ | 熊本県告示第332号 | 平成27年3月27日 | |
| 175 | 下辺田見4(上辺田見2)-2 | (441-2-006-2) | 御船町 | 辺田見 | 急傾斜地の崩壊 | ○ | ○ | 熊本県告示第332号 | 平成27年3月27日 | |
| 176 | 下辺田見3(田迎5) | (441-2-007) | 御船町 | 滝尾 | 急傾斜地の崩壊 | ○ | ○ | 熊本県告示第332号 | 平成27年3月27日 | |
| 177 | 横野5-1 | (441-2-009-1) | 御船町 | 滝尾 | 急傾斜地の崩壊 | ○ | ○ | 熊本県告示第332号 | 平成27年3月27日 | |
| 178 | 横野5-2 | (441-2-009-2) | 御船町 | 滝尾 | 急傾斜地の崩壊 | ○ | ○ | 熊本県告示第332号 | 平成27年3月27日 | |
| 179 | 横野5-3 | (441-2-009-3) | 御船町 | 滝尾 | 急傾斜地の崩壊 | ○ | ○ | 熊本県告示第332号 | 平成27年3月27日 | |
| 180 | 横野5-4 | (441-2-009-4) | 御船町 | 滝尾 | 急傾斜地の崩壊 | ○ | ○ | 熊本県告示第332号 | 平成27年3月27日 | |
| 181 | 横野4 | (441-2-010) | 御船町 | 滝尾 | 急傾斜地の崩壊 | ○ | ○ | 熊本県告示第332号 | 平成27年3月27日 | |
| 182 | 横野6 | (441-2-011) | 御船町 | 滝尾 | 急傾斜地の崩壊 | ○ | ○ | 熊本県告示第332号 | 平成27年3月27日 | |
| 183 | 下鶴4 | (441-2-013) | 御船町 | 滝尾 | 急傾斜地の崩壊 | ○ | ○ | 熊本県告示第332号 | 平成27年3月27日 | |
| 184 | 下鶴3 | (441-2-014) | 御船町 | 滝尾 | 急傾斜地の崩壊 | ○ | ○ | 熊本県告示第332号 | 平成27年3月27日 | |
| 185 | 下梅木1 | (441-2-015) | 御船町 | 滝尾 | 急傾斜地の崩壊 | ○ | ○ | 熊本県告示第332号 | 平成27年3月27日 | |

資料編

資料2 災害危険区域等

| 区域名 (番号) | 市町村 | | 自然現象 の種類 | 土砂災害警戒区域等 | | 告示番号 | 告示年月日 | 備考 | | |
|-------------|---------------|---------------|-------------|-----------|---------|------|-------|------------|------------|--------|
| | 市町村名 | 町・大字 | | 警戒 | 特別警戒 | | | | | |
| 186 | 下梅木2 | (441-2-016) | 御船町 | 滝尾 | 急傾斜地の崩壊 | ○ | ○ | 熊本県告示第332号 | 平成27年3月27日 | |
| 187 | 下梅木4(上梅木6) | (441-2-018) | 御船町 | 滝尾 | 急傾斜地の崩壊 | ○ | ○ | 熊本県告示第332号 | 平成27年3月27日 | |
| 188 | 南木倉 | (441-2-022) | 御船町 | 木倉 | 急傾斜地の崩壊 | ○ | ○ | 熊本県告示第332号 | 平成27年3月27日 | |
| 189 | 滝園3 | (441-2-095) | 御船町 | 七滝 | 急傾斜地の崩壊 | ○ | ○ | 熊本県告示第332号 | 平成27年3月27日 | |
| 190 | 滝園2 | (441-2-096) | 御船町 | 七滝 | 急傾斜地の崩壊 | ○ | ○ | 熊本県告示第332号 | 平成27年3月27日 | |
| 191 | 滝園4-1 | (441-2-097-1) | 御船町 | 七滝 | 急傾斜地の崩壊 | ○ | ○ | 熊本県告示第332号 | 平成27年3月27日 | |
| 192 | 滝園4-2 | (441-2-097-2) | 御船町 | 七滝 | 急傾斜地の崩壊 | ○ | ○ | 熊本県告示第332号 | 平成27年3月27日 | |
| 193 | 滝園5(向山3) | (441-2-099) | 御船町 | 七滝 | 急傾斜地の崩壊 | ○ | ○ | 熊本県告示第332号 | 平成27年3月27日 | |
| 194 | 小川野1-1 | (441-2-100-1) | 御船町 | 七滝 | 急傾斜地の崩壊 | ○ | ○ | 熊本県告示第332号 | 平成27年3月27日 | |
| 195 | 小川野1-2 | (441-2-100-2) | 御船町 | 七滝 | 急傾斜地の崩壊 | ○ | ○ | 熊本県告示第332号 | 平成27年3月27日 | |
| 196 | 東禪寺2 | (441-2-141) | 御船町 | 辺田見 | 急傾斜地の崩壊 | ○ | ○ | 熊本県告示第332号 | 平成27年3月27日 | |
| 197 | 下辺田見1(上辺田見3) | (441-2-142) | 御船町 | 辺田見 | 急傾斜地の崩壊 | ○ | ○ | 熊本県告示第332号 | 平成27年3月27日 | |
| 198 | 玉虫1 | (441-2-143) | 御船町 | 滝尾 | 急傾斜地の崩壊 | ○ | ○ | 熊本県告示第332号 | 平成27年3月27日 | |
| 199 | 下辺田見(上辺田見4)-1 | (441-3-001-1) | 御船町 | 辺田見 | 急傾斜地の崩壊 | ○ | ○ | 熊本県告示第332号 | 平成27年3月27日 | |
| 200 | 下辺田見(上辺田見4)-2 | (441-3-001-2) | 御船町 | 辺田見 | 急傾斜地の崩壊 | ○ | ○ | 熊本県告示第332号 | 平成27年3月27日 | |
| 201 | 下辺田見(上辺田見5) | (441-3-002) | 御船町 | 辺田見 | 急傾斜地の崩壊 | ○ | ○ | 熊本県告示第332号 | 平成27年3月27日 | |
| 202 | 下辺田見(上辺田見6) | (441-3-003) | 御船町 | 辺田見 | 急傾斜地の崩壊 | ○ | ○ | 熊本県告示第332号 | 平成27年3月27日 | |
| 203 | 横野(横野7) | (441-3-005) | 御船町 | 滝尾 | 急傾斜地の崩壊 | ○ | ○ | 熊本県告示第332号 | 平成27年3月27日 | |
| 204 | 横野(横野8) | (441-3-006) | 御船町 | 滝尾 | 急傾斜地の崩壊 | ○ | ○ | 熊本県告示第332号 | 平成27年3月27日 | |
| 205 | 横野(横野9)-1 | (441-3-007-1) | 御船町 | 滝尾 | 急傾斜地の崩壊 | ○ | ○ | 熊本県告示第332号 | 平成27年3月27日 | |
| 206 | 横野(横野9)-2 | (441-3-007-2) | 御船町 | 滝尾 | 急傾斜地の崩壊 | ○ | ○ | 熊本県告示第332号 | 平成27年3月27日 | |
| 207 | 下鶴-1 | (441-3-010-1) | 御船町 | 滝尾 | 急傾斜地の崩壊 | ○ | ○ | 熊本県告示第332号 | 平成27年3月27日 | |
| 208 | 下鶴-2 | (441-3-010-2) | 御船町 | 滝尾 | 急傾斜地の崩壊 | ○ | ○ | 熊本県告示第332号 | 平成27年3月27日 | |
| 209 | 滝園8 | (441-3-052) | 御船町 | 七滝 | 急傾斜地の崩壊 | ○ | ○ | 熊本県告示第332号 | 平成27年3月27日 | |
| 210 | 滝園10-1 | (441-3-054-1) | 御船町 | 七滝 | 急傾斜地の崩壊 | ○ | ○ | 熊本県告示第332号 | 平成27年3月27日 | |
| 211 | 滝園10-2 | (441-3-054-2) | 御船町 | 七滝 | 急傾斜地の崩壊 | ○ | ○ | 熊本県告示第332号 | 平成27年3月27日 | |
| 212 | 滝園11 | (441-3-055) | 御船町 | 七滝 | 急傾斜地の崩壊 | ○ | ○ | 熊本県告示第332号 | 平成27年3月27日 | |
| 213 | 小川野3 | (441-3-057) | 御船町 | 七滝 | 急傾斜地の崩壊 | ○ | ○ | 熊本県告示第332号 | 平成27年3月27日 | |
| 214 | 小川野4 | (441-3-058) | 御船町 | 七滝 | 急傾斜地の崩壊 | ○ | ○ | 熊本県告示第332号 | 平成27年3月27日 | |
| 215 | 小川野5 | (441-3-059) | 御船町 | 七滝 | 急傾斜地の崩壊 | ○ | ○ | 熊本県告示第332号 | 平成27年3月27日 | |
| 216 | 馬立1-1 | (441-1-058-1) | 御船町 | 水越 | 急傾斜地の崩壊 | ○ | ○ | 熊本県告示第333号 | 平成27年3月27日 | |
| 217 | 馬立1-2 | (441-1-058-2) | 御船町 | 水越 | 急傾斜地の崩壊 | ○ | ○ | 熊本県告示第333号 | 平成27年3月27日 | |
| 218 | 赤松2 | (441-1-059) | 御船町 | 水越 | 急傾斜地の崩壊 | ○ | ○ | 熊本県告示第333号 | 平成27年3月27日 | |
| 219 | 五ヶ瀬1-1 | (441-1-060-1) | 御船町 | 水越 | 急傾斜地の崩壊 | ○ | ○ | 熊本県告示第333号 | 平成27年3月27日 | |
| 220 | 五ヶ瀬1-2 | (441-1-060-2) | 御船町 | 水越 | 急傾斜地の崩壊 | ○ | ○ | 熊本県告示第333号 | 平成27年3月27日 | |
| 221 | 姫椿1-1 | (441-2-118-1) | 御船町 | 水越 | 急傾斜地の崩壊 | ○ | ○ | 熊本県告示第333号 | 平成27年3月27日 | |
| 222 | 姫椿1-2 | (441-2-118-2) | 御船町 | 水越 | 急傾斜地の崩壊 | ○ | ○ | 熊本県告示第333号 | 平成27年3月27日 | |
| 223 | 姫椿2 | (441-2-119) | 御船町 | 水越 | 急傾斜地の崩壊 | ○ | ○ | 熊本県告示第333号 | 平成27年3月27日 | |
| 224 | 馬立4 | (441-2-131) | 御船町 | 水越 | 急傾斜地の崩壊 | ○ | ○ | 熊本県告示第333号 | 平成27年3月27日 | |
| 225 | 五ヶ瀬2-1 | (441-2-135-1) | 御船町 | 水越 | 急傾斜地の崩壊 | ○ | ○ | 熊本県告示第333号 | 平成27年3月27日 | |
| 226 | 五ヶ瀬2-2 | (441-2-135-2) | 御船町 | 水越 | 急傾斜地の崩壊 | ○ | ○ | 熊本県告示第333号 | 平成27年3月27日 | |
| 227 | 五ヶ瀬3-1 | (441-2-136-1) | 御船町 | 水越 | 急傾斜地の崩壊 | ○ | ○ | 熊本県告示第333号 | 平成27年3月27日 | |
| 228 | 五ヶ瀬3-2 | (441-2-136-2) | 御船町 | 水越 | 急傾斜地の崩壊 | ○ | ○ | 熊本県告示第333号 | 平成27年3月27日 | |
| 229 | 五ヶ瀬3-3 | (441-2-136-3) | 御船町 | 水越 | 急傾斜地の崩壊 | ○ | ○ | 熊本県告示第333号 | 平成27年3月27日 | |
| 230 | 五ヶ瀬5 | (441-2-137) | 御船町 | 水越 | 急傾斜地の崩壊 | ○ | ○ | 熊本県告示第333号 | 平成27年3月27日 | |
| 231 | 姫椿3 | (441-3-064) | 御船町 | 水越 | 急傾斜地の崩壊 | ○ | ○ | 熊本県告示第333号 | 平成27年3月27日 | |
| 232 | 姫椿4 | (441-3-065) | 御船町 | 水越 | 急傾斜地の崩壊 | ○ | ○ | 熊本県告示第333号 | 平成27年3月27日 | |
| 233 | 姫椿5-1 | (441-3-066-1) | 御船町 | 水越 | 急傾斜地の崩壊 | ○ | ○ | 熊本県告示第333号 | 平成27年3月27日 | |
| 234 | 姫椿5-3 | (441-3-066-3) | 御船町 | 水越 | 急傾斜地の崩壊 | ○ | ○ | 熊本県告示第333号 | 平成27年3月27日 | |
| 235 | 明目野1 | (441-3-089) | 御船町 | 水越 | 急傾斜地の崩壊 | ○ | ○ | 熊本県告示第333号 | 平成27年3月27日 | |
| 236 | 後谷川1 | (445-1-010) | 御船町 | 葛原 | 土石流 | ○ | ○ | 熊本県告示第333号 | 平成27年3月27日 | 山都町と重複 |
| 237 | 玉虫2-1 | (441-2-008-1) | 御船町 | 滝尾 | 急傾斜地の崩壊 | ○ | ○ | 熊本県告示第810号 | 平成27年9月18日 | |
| 238 | 玉虫2-2 | (441-2-008-2) | 御船町 | 滝尾 | 急傾斜地の崩壊 | ○ | ○ | 熊本県告示第810号 | 平成27年9月18日 | |
| 239 | 下梅木3 | (441-2-017) | 御船町 | 滝尾 | 急傾斜地の崩壊 | ○ | ○ | 熊本県告示第810号 | 平成27年9月18日 | |
| 240 | 滝園6(向山4) | (441-2-098) | 御船町 | 七滝 | 急傾斜地の崩壊 | ○ | ○ | 熊本県告示第810号 | 平成27年9月18日 | |
| 241 | 滝園9 | (441-3-053) | 御船町 | 七滝 | 急傾斜地の崩壊 | ○ | ○ | 熊本県告示第810号 | 平成27年9月18日 | |
| 242 | 木の末5(小川野6)-1 | (441-3-060-1) | 御船町 | 七滝 | 急傾斜地の崩壊 | ○ | ○ | 熊本県告示第810号 | 平成27年9月18日 | |
| 243 | 木の末5(小川野6)-2 | (441-3-060-2) | 御船町 | 七滝 | 急傾斜地の崩壊 | ○ | ○ | 熊本県告示第810号 | 平成27年9月18日 | |
| 244 | 藤木川-1 | (441-1-009-1) | 御船町 | 水越 | 土石流 | ○ | ○ | 熊本県告示第820号 | 平成27年9月18日 | |
| 245 | 藤木川-2 | (441-1-009-2) | 御船町 | 水越 | 土石流 | ○ | ○ | 熊本県告示第820号 | 平成27年9月18日 | |
| 246 | 藤木川-3 | (441-1-009-3) | 御船町 | 水越 | 土石流 | ○ | ○ | 熊本県告示第820号 | 平成27年9月18日 | |
| 247 | 梅木川 | (441-1-010) | 御船町 | 滝尾 | 土石流 | ○ | ○ | 熊本県告示第820号 | 平成27年9月18日 | |
| 248 | 上梅木川 | (441-1-011) | 御船町 | 滝尾 | 土石流 | ○ | ○ | 熊本県告示第820号 | 平成27年9月18日 | |
| 249 | 栗山川 | (441-1-014) | 御船町 | 水越 | 土石流 | ○ | ○ | 熊本県告示第820号 | 平成27年9月18日 | |
| 250 | 藤木沢1 | (441-2-010) | 御船町 | 水越 | 土石流 | ○ | ○ | 熊本県告示第820号 | 平成27年9月18日 | |
| 251 | 藤木沢2 | (441-2-011) | 御船町 | 水越 | 土石流 | ○ | ○ | 熊本県告示第820号 | 平成27年9月18日 | |
| 252 | 木の末沢 | (441-2-012) | 御船町 | 七滝 | 土石流 | ○ | ○ | 熊本県告示第820号 | 平成27年9月18日 | |
| 253 | 中入川 | (441-2-013) | 御船町 | 滝尾 | 土石流 | ○ | ○ | 熊本県告示第820号 | 平成27年9月18日 | |
| 254 | 上梅木1 | (441-1-016) | 御船町 | 滝尾 | 急傾斜地の崩壊 | ○ | ○ | 熊本県告示第820号 | 平成27年9月18日 | |
| 255 | 粒麦-1 | (441-1-018-1) | 御船町 | 水越 | 急傾斜地の崩壊 | ○ | ○ | 熊本県告示第820号 | 平成27年9月18日 | |
| 256 | 粒麦-2 | (441-1-018-2) | 御船町 | 水越 | 急傾斜地の崩壊 | ○ | ○ | 熊本県告示第820号 | 平成27年9月18日 | |
| 257 | 粒麦-3 | (441-1-018-3) | 御船町 | 水越 | 急傾斜地の崩壊 | ○ | ○ | 熊本県告示第820号 | 平成27年9月18日 | |
| 258 | 向山-1 | (441-1-047-1) | 御船町 | 七滝 | 急傾斜地の崩壊 | ○ | ○ | 熊本県告示第820号 | 平成27年9月18日 | |
| 259 | 向山-2 | (441-1-047-2) | 御船町 | 七滝 | 急傾斜地の崩壊 | ○ | ○ | 熊本県告示第820号 | 平成27年9月18日 | |
| 260 | 向山-3 | (441-1-047-3) | 御船町 | 七滝 | 急傾斜地の崩壊 | ○ | ○ | 熊本県告示第820号 | 平成27年9月18日 | |
| 261 | 町1 | (441-1-057) | 御船町 | 水越 | 急傾斜地の崩壊 | ○ | ○ | 熊本県告示第820号 | 平成27年9月18日 | |
| 262 | 上梅木4 | (441-2-019) | 御船町 | 滝尾 | 急傾斜地の崩壊 | ○ | ○ | 熊本県告示第820号 | 平成27年9月18日 | |
| 263 | 上梅木5 | (441-2-020) | 御船町 | 滝尾 | 急傾斜地の崩壊 | ○ | ○ | 熊本県告示第820号 | 平成27年9月18日 | |
| 264 | 向山(向山2) | (441-2-104) | 御船町 | 七滝 | 急傾斜地の崩壊 | ○ | ○ | 熊本県告示第820号 | 平成27年9月18日 | |
| 265 | 松ノ生3 | (441-2-106) | 御船町 | 七滝 | 急傾斜地の崩壊 | ○ | ○ | 熊本県告示第820号 | 平成27年9月18日 | |
| 266 | 藤木5(大平) | (441-2-112) | 御船町 | 七滝 | 急傾斜地の崩壊 | ○ | ○ | 熊本県告示第820号 | 平成27年9月18日 | |
| 267 | 有水6-1 | (441-2-121-1) | 御船町 | 水越 | 急傾斜地の崩壊 | ○ | ○ | 熊本県告示第820号 | 平成27年9月18日 | |
| 268 | 有水6-2 | (441-2-121-2) | 御船町 | 水越 | 急傾斜地の崩壊 | ○ | ○ | 熊本県告示第820号 | 平成27年9月18日 | |
| 269 | 栗山1 | (441-2-123) | 御船町 | 水越 | 急傾斜地の崩壊 | ○ | ○ | 熊本県告示第820号 | 平成27年9月18日 | |
| 270 | 町4-1 | (441-2-124-1) | 御船町 | 水越 | 急傾斜地の崩壊 | ○ | ○ | 熊本県告示第820号 | 平成27年9月18日 | |
| 271 | 町4-2 | (441-2-124-2) | 御船町 | 水越 | 急傾斜地の崩壊 | ○ | ○ | 熊本県告示第820号 | 平成27年9月18日 | |
| 272 | 町4-3 | (441-2-124-3) | 御船町 | 水越 | 急傾斜地の崩壊 | ○ | ○ | 熊本県告示第820号 | 平成27年9月18日 | |
| 273 | 町3 | (441-2-127) | 御船町 | 水越 | 急傾斜地の崩壊 | ○ | ○ | 熊本県告示第820号 | 平成27年9月18日 | |
| 274 | 上梅木(上梅木7) | (441-3-011) | 御船町 | 滝尾 | 急傾斜地の崩壊 | ○ | ○ | 熊本県告示第820号 | 平成27年9月18日 | |
| 275 | 上梅木(上梅木8) | (441-3-012) | 御船町 | 滝尾 | 急傾斜地の崩壊 | ○ | ○ | 熊本県告示第820号 | 平成27年9月18日 | |
| 276 | 松ノ生7(木の末6) | (441-3-061) | 御船町 | 七滝 | 急傾斜地の崩壊 | ○ | ○ | 熊本県告示第820号 | 平成27年9月18日 | |
| 277 | 藤木6 | (441-3-062) | 御船町 | 七滝 | 急傾斜地の崩壊 | ○ | ○ | 熊本県告示第820号 | 平成27年9月18日 | |
| 278 | 藤木7 | (441-3-063) | 御船町 | 七滝 | 急傾斜地の崩壊 | ○ | ○ | 熊本県告示第820号 | 平成27年9月18日 | |
| 279 | 有水7 | (441-3-068) | 御船町 | 水越 | 急傾斜地の崩壊 | ○ | ○ | 熊本県告示第820号 | 平成27年9月18日 | |
| 280 | 栗山3-1 | (441-3-069-1) | 御船町 | 水越 | 急傾斜地の崩壊 | ○ | ○ | 熊本県告示第820号 | 平成27年9月18日 | |

| No. | 区域名 (番号) | 市町村 | | 自然現象 の種類 | 土砂災害警戒区域等 | | 告示番号 | 告示年月日 | 備考 |
|-----|----------------------------|------------|----------|-------------|-----------|------|------------|------------|--------|
| | | 市町村名 | 町・大字 | | 警戒 | 特別警戒 | | | |
| 281 | 栗山3-2 (441-3-069-2) | 御船町 | 水越 | 急傾斜地の崩壊 | ○ | ○ | 熊本県告示第820号 | 平成27年9月18日 | |
| 282 | 町6 (441-3-070) | 御船町 | 水越 | 急傾斜地の崩壊 | ○ | ○ | 熊本県告示第820号 | 平成27年9月18日 | |
| 283 | 町7-1 (441-3-071-1) | 御船町 | 水越 | 急傾斜地の崩壊 | ○ | ○ | 熊本県告示第820号 | 平成27年9月18日 | |
| 284 | 町7-2 (441-3-071-2) | 御船町 | 水越 | 急傾斜地の崩壊 | ○ | ○ | 熊本県告示第820号 | 平成27年9月18日 | |
| 285 | 町8 (441-3-072) | 御船町 | 水越 | 急傾斜地の崩壊 | ○ | ○ | 熊本県告示第820号 | 平成27年9月18日 | |
| 286 | 町9-1 (441-3-073-1) | 御船町 | 水越 | 急傾斜地の崩壊 | ○ | ○ | 熊本県告示第820号 | 平成27年9月18日 | |
| 287 | 町9-2 (441-3-073-2) | 御船町 | 水越 | 急傾斜地の崩壊 | ○ | ○ | 熊本県告示第820号 | 平成27年9月18日 | |
| 288 | 町10-1 (441-3-074-1) | 御船町 | 水越 | 急傾斜地の崩壊 | ○ | ○ | 熊本県告示第820号 | 平成27年9月18日 | |
| 289 | 町10-2 (441-3-074-2) | 御船町 | 水越 | 急傾斜地の崩壊 | ○ | ○ | 熊本県告示第820号 | 平成27年9月18日 | |
| 290 | 町11 (441-3-075) | 御船町 | 水越 | 急傾斜地の崩壊 | ○ | ○ | 熊本県告示第820号 | 平成27年9月18日 | |
| 291 | 町12 (441-3-076) | 御船町 | 水越 | 急傾斜地の崩壊 | ○ | ○ | 熊本県告示第820号 | 平成27年9月18日 | |
| 292 | 町13-1 (441-3-077-1) | 御船町 | 水越 | 急傾斜地の崩壊 | ○ | ○ | 熊本県告示第820号 | 平成27年9月18日 | |
| 293 | 町13-2 (441-3-077-2) | 御船町 | 水越 | 急傾斜地の崩壊 | ○ | ○ | 熊本県告示第820号 | 平成27年9月18日 | |
| 294 | 町14-1 (441-3-078-1) | 御船町 | 水越 | 急傾斜地の崩壊 | ○ | ○ | 熊本県告示第820号 | 平成27年9月18日 | |
| 295 | 町14-2 (441-3-078-2) | 御船町 | 水越 | 急傾斜地の崩壊 | ○ | ○ | 熊本県告示第820号 | 平成27年9月18日 | |
| 296 | 町14-3 (441-3-078-3) | 御船町 | 水越 | 急傾斜地の崩壊 | ○ | ○ | 熊本県告示第820号 | 平成27年9月18日 | |
| 297 | 町14-4 (441-3-078-4) | 御船町 | 水越 | 急傾斜地の崩壊 | ○ | ○ | 熊本県告示第820号 | 平成27年9月18日 | |
| 298 | 町15 (441-3-079) | 御船町 | 水越 | 急傾斜地の崩壊 | ○ | ○ | 熊本県告示第820号 | 平成27年9月18日 | |
| 299 | 町16-1 (441-3-080-1) | 御船町 | 水越 | 急傾斜地の崩壊 | ○ | ○ | 熊本県告示第820号 | 平成27年9月18日 | |
| 300 | 町16-2 (441-3-080-2) | 御船町 | 水越 | 急傾斜地の崩壊 | ○ | ○ | 熊本県告示第820号 | 平成27年9月18日 | |
| 301 | 町17-1 (441-3-081-1) | 御船町 | 水越 | 急傾斜地の崩壊 | ○ | ○ | 熊本県告示第820号 | 平成27年9月18日 | |
| 302 | 町17-2 (441-3-081-2) | 御船町 | 水越 | 急傾斜地の崩壊 | ○ | ○ | 熊本県告示第820号 | 平成27年9月18日 | |
| 303 | 町18 (441-3-082) | 御船町 | 水越 | 急傾斜地の崩壊 | ○ | ○ | 熊本県告示第820号 | 平成27年9月18日 | |
| 304 | 田畑5 (441-3-083) | 御船町 | 水越 | 急傾斜地の崩壊 | ○ | ○ | 熊本県告示第820号 | 平成27年9月18日 | |
| 305 | 田畑6-1 (441-3-084-1) | 御船町 | 水越 | 急傾斜地の崩壊 | ○ | ○ | 熊本県告示第820号 | 平成27年9月18日 | |
| 306 | 田畑6-2 (441-3-084-2) | 御船町 | 水越 | 急傾斜地の崩壊 | ○ | ○ | 熊本県告示第820号 | 平成27年9月18日 | |
| 307 | 田畑7 (441-3-085) | 御船町 | 水越 | 急傾斜地の崩壊 | ○ | ○ | 熊本県告示第820号 | 平成27年9月18日 | |
| 308 | 五ヶ瀬川 (441-2-014) | 御船町 | 水越 | 土石流 | ○ | ○ | 熊本県告示第821号 | 平成27年9月18日 | |
| 309 | 嶺鶴川-1 (441-2-018-1) | 御船町 | 水越 | 土石流 | ○ | ○ | 熊本県告示第821号 | 平成27年9月18日 | |
| 310 | 嶺鶴川-2 (441-2-018-2) | 御船町 | 水越 | 土石流 | ○ | ○ | 熊本県告示第821号 | 平成27年9月18日 | |
| 311 | 馬立2-1 (441-1-064-1) | 御船町 | 水越 | 急傾斜地の崩壊 | ○ | ○ | 熊本県告示第821号 | 平成27年9月18日 | |
| 312 | 馬立2-2 (441-1-064-2) | 御船町 | 水越 | 急傾斜地の崩壊 | ○ | ○ | 熊本県告示第821号 | 平成27年9月18日 | |
| 313 | 馬立2-3 (441-1-064-3) | 御船町 | 水越 | 急傾斜地の崩壊 | ○ | ○ | 熊本県告示第821号 | 平成27年9月18日 | |
| 314 | 馬立2-4 (441-1-064-4) | 御船町 | 水越 | 急傾斜地の崩壊 | ○ | ○ | 熊本県告示第821号 | 平成27年9月18日 | |
| 315 | 馬立3 (441-2-132) | 御船町 | 水越 | 急傾斜地の崩壊 | ○ | ○ | 熊本県告示第821号 | 平成27年9月18日 | |
| 316 | 赤松4 (441-2-133) | 御船町 | 水越 | 急傾斜地の崩壊 | ○ | ○ | 熊本県告示第821号 | 平成27年9月18日 | |
| 317 | 赤松3-1 (441-2-134-1) | 御船町 | 水越 | 急傾斜地の崩壊 | ○ | ○ | 熊本県告示第821号 | 平成27年9月18日 | |
| 318 | 赤松3-2 (441-2-134-2) | 御船町 | 水越 | 急傾斜地の崩壊 | ○ | ○ | 熊本県告示第821号 | 平成27年9月18日 | |
| 319 | 五ヶ瀬4 (441-2-138) | 御船町 | 水越 | 急傾斜地の崩壊 | ○ | ○ | 熊本県告示第821号 | 平成27年9月18日 | |
| 320 | 赤松1 (441-2-153) | 御船町 | 水越 | 急傾斜地の崩壊 | ○ | ○ | 熊本県告示第821号 | 平成27年9月18日 | |
| 321 | 姫橋5-2 (441-3-066-2) | 御船町 | 水越 | 急傾斜地の崩壊 | ○ | ○ | 熊本県告示第821号 | 平成27年9月18日 | |
| 322 | 姫橋6-1 (441-3-067-1) | 御船町 | 水越 | 急傾斜地の崩壊 | ○ | ○ | 熊本県告示第821号 | 平成27年9月18日 | |
| 323 | 姫橋6-2 (441-3-067-2) | 御船町 | 水越 | 急傾斜地の崩壊 | ○ | ○ | 熊本県告示第821号 | 平成27年9月18日 | |
| 324 | 馬立4 (441-3-088) | 御船町 | 水越 | 急傾斜地の崩壊 | ○ | ○ | 熊本県告示第821号 | 平成27年9月18日 | |
| 325 | 後谷川1 (445-2-018) | 山都町 御船町 | 葛原 水越 | 土石流 | ○ | ○ | 熊本県告示第821号 | 平成27年9月18日 | 山都町と重複 |
| 326 | 後谷川2 (445-2-019) | 山都町 御船町 | 葛原 水越 | 土石流 | ○ | ○ | 熊本県告示第821号 | 平成27年9月18日 | 山都町と重複 |
| 327 | 広沢木川(広沢水川)-1 (441-1-003-1) | 御船町 | 田代 | 土石流 | ○ | ○ | 熊本県告示第173号 | 平成28年2月26日 | |
| 328 | 広沢木川(広沢水川)-2 (441-1-003-2) | 御船町 | 田代 | 土石流 | ○ | ○ | 熊本県告示第173号 | 平成28年2月26日 | |
| 329 | 赤井川 (441-2-003) | 御船町 | 田代 | 土石流 | ○ | ○ | 熊本県告示第173号 | 平成28年2月26日 | |
| 330 | 吉無田川 (441-2-008) | 御船町 | 田代 | 土石流 | ○ | ○ | 熊本県告示第173号 | 平成28年2月26日 | |
| 331 | 間所1-1 (441-1-029-1) | 御船町 | 田代 | 急傾斜地の崩壊 | ○ | ○ | 熊本県告示第173号 | 平成28年2月26日 | |
| 332 | 間所1-2 (441-1-029-2) | 御船町 | 田代 | 急傾斜地の崩壊 | ○ | ○ | 熊本県告示第173号 | 平成28年2月26日 | |
| 333 | 間所2 (441-1-030) | 御船町 | 田代 | 急傾斜地の崩壊 | ○ | ○ | 熊本県告示第173号 | 平成28年2月26日 | |
| 334 | 浅の敷1-1 (441-1-031-1) | 御船町 | 田代 | 急傾斜地の崩壊 | ○ | ○ | 熊本県告示第173号 | 平成28年2月26日 | |
| 335 | 浅の敷1-2 (441-1-031-2) | 御船町 | 田代 | 急傾斜地の崩壊 | ○ | ○ | 熊本県告示第173号 | 平成28年2月26日 | |
| 336 | 樺迫 (441-1-032) | 御船町 | 田代 | 急傾斜地の崩壊 | ○ | ○ | 熊本県告示第173号 | 平成28年2月26日 | |
| 337 | 水源-1 (441-1-033-1) | 御船町 | 田代 | 急傾斜地の崩壊 | ○ | ○ | 熊本県告示第173号 | 平成28年2月26日 | |
| 338 | 水源-2 (441-1-033-2) | 御船町 | 田代 | 急傾斜地の崩壊 | ○ | ○ | 熊本県告示第173号 | 平成28年2月26日 | |
| 339 | 九十九折 (441-1-034) | 御船町 | 田代 | 急傾斜地の崩壊 | ○ | ○ | 熊本県告示第173号 | 平成28年2月26日 | |
| 340 | 中畑-1 (441-1-035-1) | 御船町 | 田代 | 急傾斜地の崩壊 | ○ | ○ | 熊本県告示第173号 | 平成28年2月26日 | |
| 341 | 中畑-2 (441-1-035-2) | 御船町 | 田代 | 急傾斜地の崩壊 | ○ | ○ | 熊本県告示第173号 | 平成28年2月26日 | |
| 342 | 中畑-3 (441-1-035-3) | 御船町 | 田代 | 急傾斜地の崩壊 | ○ | ○ | 熊本県告示第173号 | 平成28年2月26日 | |
| 343 | 力石1-1 (441-1-036-1) | 御船町 | 田代 | 急傾斜地の崩壊 | ○ | ○ | 熊本県告示第173号 | 平成28年2月26日 | |
| 344 | 力石1-2 (441-1-036-2) | 御船町 | 田代 | 急傾斜地の崩壊 | ○ | ○ | 熊本県告示第173号 | 平成28年2月26日 | |
| 345 | 杉園 (441-1-037) | 御船町 | 田代 | 急傾斜地の崩壊 | ○ | ○ | 熊本県告示第173号 | 平成28年2月26日 | |
| 346 | 戸ノ上1-1 (441-1-038-1) | 御船町 | 田代 | 急傾斜地の崩壊 | ○ | ○ | 熊本県告示第173号 | 平成28年2月26日 | |
| 347 | 戸ノ上1-2 (441-1-038-2) | 御船町 | 田代 | 急傾斜地の崩壊 | ○ | ○ | 熊本県告示第173号 | 平成28年2月26日 | |
| 348 | 間所3-1 (441-1-061-1) | 御船町 | 田代 | 急傾斜地の崩壊 | ○ | ○ | 熊本県告示第173号 | 平成28年2月26日 | |
| 349 | 間所3-2 (441-1-061-2) | 御船町 | 田代 | 急傾斜地の崩壊 | ○ | ○ | 熊本県告示第173号 | 平成28年2月26日 | |
| 350 | 間所3-3 (441-1-061-3) | 御船町 | 田代 | 急傾斜地の崩壊 | ○ | ○ | 熊本県告示第173号 | 平成28年2月26日 | |
| 351 | 下山 (441-2-030) | 御船町 | 田代 | 急傾斜地の崩壊 | ○ | ○ | 熊本県告示第173号 | 平成28年2月26日 | |
| 352 | 木戸屋2 (441-2-041) | 御船町 | 田代 | 急傾斜地の崩壊 | ○ | ○ | 熊本県告示第173号 | 平成28年2月26日 | |
| 353 | 木戸屋3 (441-2-042) | 御船町 | 田代 | 急傾斜地の崩壊 | ○ | ○ | 熊本県告示第173号 | 平成28年2月26日 | |
| 354 | 間所4 (441-2-043) | 御船町 | 田代 | 急傾斜地の崩壊 | ○ | ○ | 熊本県告示第173号 | 平成28年2月26日 | |
| 355 | 浅の敷2-1 (441-2-044-1) | 御船町 | 田代 | 急傾斜地の崩壊 | ○ | ○ | 熊本県告示第173号 | 平成28年2月26日 | |
| 356 | 浅の敷2-2 (441-2-044-2) | 御船町 | 田代 | 急傾斜地の崩壊 | ○ | ○ | 熊本県告示第173号 | 平成28年2月26日 | |
| 357 | 浅の敷3 (441-2-045) | 御船町 | 田代 | 急傾斜地の崩壊 | ○ | ○ | 熊本県告示第173号 | 平成28年2月26日 | |
| 358 | 天神原 (441-2-046) | 御船町 | 田代 | 急傾斜地の崩壊 | ○ | ○ | 熊本県告示第173号 | 平成28年2月26日 | |
| 359 | 千無田3 (441-2-047) | 御船町 | 田代 | 急傾斜地の崩壊 | ○ | ○ | 熊本県告示第173号 | 平成28年2月26日 | |
| 360 | 力石3 (441-2-051) | 御船町 | 田代 | 急傾斜地の崩壊 | ○ | ○ | 熊本県告示第173号 | 平成28年2月26日 | |
| 361 | 力石4 (441-2-052) | 御船町 | 田代 | 急傾斜地の崩壊 | ○ | ○ | 熊本県告示第173号 | 平成28年2月26日 | |
| 362 | 力石2 (441-2-053) | 御船町 | 田代 | 急傾斜地の崩壊 | ○ | ○ | 熊本県告示第173号 | 平成28年2月26日 | |
| 363 | 杉園(杉園1)-1 (441-2-054-1) | 御船町 | 田代 | 急傾斜地の崩壊 | ○ | ○ | 熊本県告示第173号 | 平成28年2月26日 | |
| 364 | 杉園(杉園1)-2 (441-2-054-2) | 御船町 | 田代 | 急傾斜地の崩壊 | ○ | ○ | 熊本県告示第173号 | 平成28年2月26日 | |
| 365 | 川角2 (441-2-055) | 御船町 | 田代 | 急傾斜地の崩壊 | ○ | ○ | 熊本県告示第173号 | 平成28年2月26日 | |
| 366 | 川角3 (441-2-056) | 御船町 | 田代 | 急傾斜地の崩壊 | ○ | ○ | 熊本県告示第173号 | 平成28年2月26日 | |
| 367 | 川角4 (441-2-057) | 御船町 | 田代 | 急傾斜地の崩壊 | ○ | ○ | 熊本県告示第173号 | 平成28年2月26日 | |
| 368 | 川角5 (441-2-058) | 御船町 | 田代 | 急傾斜地の崩壊 | ○ | ○ | 熊本県告示第173号 | 平成28年2月26日 | |
| 369 | 川角6 (441-2-059) | 御船町 | 田代 | 急傾斜地の崩壊 | ○ | ○ | 熊本県告示第173号 | 平成28年2月26日 | |
| 370 | 川角7 (441-2-060) | 御船町 | 田代 | 急傾斜地の崩壊 | ○ | ○ | 熊本県告示第173号 | 平成28年2月26日 | |
| 371 | 津々峠5(川角11) (441-2-070) | 御船町 | 田代 | 急傾斜地の崩壊 | ○ | ○ | 熊本県告示第173号 | 平成28年2月26日 | |
| 372 | 宮の本3 (441-2-076) | 御船町 | 田代 | 急傾斜地の崩壊 | ○ | ○ | 熊本県告示第173号 | 平成28年2月26日 | |
| 373 | 木戸屋1 (441-2-145) | 御船町 | 田代 | 急傾斜地の崩壊 | ○ | ○ | 熊本県告示第173号 | 平成28年2月26日 | |
| 374 | 吉無田 (441-2-146) | 御船町 | 田代 | 急傾斜地の崩壊 | ○ | ○ | 熊本県告示第173号 | 平成28年2月26日 | |
| 375 | 千無田1 (441-2-147) | 御船町 | 田代 | 急傾斜地の崩壊 | ○ | ○ | 熊本県告示第173号 | 平成28年2月26日 | |

資料編

資料2 災害危険区域等

| | 区域名 | (番号) | 市町村 | | 自然現象の種類 | 土砂災害警戒区域等 | | 告示番号 | 告示年月日 | 備考 |
|-----|--------------|----------------|------------|--------------------|---------|-----------|------|--------------|------------|--------|
| | | | 市町村名 | 町・大字 | | 警戒 | 特別警戒 | | | |
| 376 | 千無田2-1 | (441-2-148-1) | 御船町 | 田代 | 急傾斜地の崩壊 | ○ | ○ | 熊本県告示第173号 | 平成28年2月26日 | |
| 377 | 千無田2-2 | (441-2-148-2) | 御船町 | 田代 | 急傾斜地の崩壊 | ○ | ○ | 熊本県告示第173号 | 平成28年2月26日 | |
| 378 | 川角(川角1) | (441-2-149) | 御船町 | 田代 | 急傾斜地の崩壊 | ○ | ○ | 熊本県告示第173号 | 平成28年2月26日 | |
| 379 | 間所 | (441-3-022) | 御船町 | 田代 | 急傾斜地の崩壊 | ○ | ○ | 熊本県告示第173号 | 平成28年2月26日 | |
| 380 | 間所(間所5) | (441-3-023) | 御船町 | 田代 | 急傾斜地の崩壊 | ○ | ○ | 熊本県告示第173号 | 平成28年2月26日 | |
| 381 | 浅の敷 | (441-3-024) | 御船町 | 田代 | 急傾斜地の崩壊 | ○ | ○ | 熊本県告示第173号 | 平成28年2月26日 | |
| 382 | 力石(力石5)-1 | (441-3-025-1) | 御船町 | 田代 | 急傾斜地の崩壊 | ○ | ○ | 熊本県告示第173号 | 平成28年2月26日 | |
| 383 | 力石(力石5)-2 | (441-3-025-2) | 御船町 | 田代 | 急傾斜地の崩壊 | ○ | ○ | 熊本県告示第173号 | 平成28年2月26日 | |
| 384 | 力石(力石6)-1 | (441-3-026-1) | 御船町 | 田代 | 急傾斜地の崩壊 | ○ | ○ | 熊本県告示第173号 | 平成28年2月26日 | |
| 385 | 力石(力石6)-2 | (441-3-026-2) | 御船町 | 田代 | 急傾斜地の崩壊 | ○ | ○ | 熊本県告示第173号 | 平成28年2月26日 | |
| 386 | 中畑(中畑1)-1 | (441-3-027-1) | 御船町 | 田代 | 急傾斜地の崩壊 | ○ | ○ | 熊本県告示第173号 | 平成28年2月26日 | |
| 387 | 中畑(中畑1)-2 | (441-3-027-2) | 御船町 | 田代 | 急傾斜地の崩壊 | ○ | ○ | 熊本県告示第173号 | 平成28年2月26日 | |
| 388 | 中畑(中畑1)-3 | (441-3-027-3) | 御船町 | 田代 | 急傾斜地の崩壊 | ○ | ○ | 熊本県告示第173号 | 平成28年2月26日 | |
| 389 | 杉園(杉園2)-1 | (441-3-028-1) | 御船町 | 田代 | 急傾斜地の崩壊 | ○ | ○ | 熊本県告示第173号 | 平成28年2月26日 | |
| 390 | 杉園(杉園2)-2 | (441-3-028-2) | 御船町 | 田代 | 急傾斜地の崩壊 | ○ | ○ | 熊本県告示第173号 | 平成28年2月26日 | |
| 391 | 川角(川角8) | (441-3-029) | 御船町 | 田代 | 急傾斜地の崩壊 | ○ | ○ | 熊本県告示第173号 | 平成28年2月26日 | |
| 392 | 川角(川角9) | (441-3-031) | 御船町 | 田代 | 急傾斜地の崩壊 | ○ | ○ | 熊本県告示第173号 | 平成28年2月26日 | |
| 393 | 川角(川角10) | (441-3-032) | 御船町 | 田代 | 急傾斜地の崩壊 | ○ | ○ | 熊本県告示第173号 | 平成28年2月26日 | |
| 394 | 戸ノ上 | (441-3-033) | 御船町 | 田代 | 急傾斜地の崩壊 | ○ | ○ | 熊本県告示第173号 | 平成28年2月26日 | |
| 395 | 水源(水源1) | (441-3-040) | 御船町 | 田代 | 急傾斜地の崩壊 | ○ | ○ | 熊本県告示第173号 | 平成28年2月26日 | |
| 396 | 水源(千無田4) | (441-3-041) | 御船町 | 田代 | 急傾斜地の崩壊 | ○ | ○ | 熊本県告示第173号 | 平成28年2月26日 | |
| 397 | 水源(水源2) | (441-3-042) | 御船町 | 田代 | 急傾斜地の崩壊 | ○ | ○ | 熊本県告示第173号 | 平成28年2月26日 | |
| 398 | 天神原(水源3) | (441-3-043) | 御船町 | 田代 | 急傾斜地の崩壊 | ○ | ○ | 熊本県告示第173号 | 平成28年2月26日 | |
| 399 | 屋敷1(天神原1) | (441-3-044) | 御船町 | 田代 | 急傾斜地の崩壊 | ○ | ○ | 熊本県告示第173号 | 平成28年2月26日 | |
| 400 | 六谷1-4 | (444-1-046-4) | 甲佐町 御船町 | 上早川 水越 | 急傾斜地の崩壊 | ○ | ○ | 熊本県告示第296号 | 平成28年3月18日 | 甲佐町と重複 |
| 401 | 六谷1-5 | (444-1-046-5) | 甲佐町 御船町 | 上早川 水越 | 急傾斜地の崩壊 | ○ | ○ | 熊本県告示第296号 | 平成28年3月18日 | 甲佐町と重複 |
| 402 | 袴野 | 48 | 御船町 | 福原 田代 | 地滑り | ○ | ○ | 熊本県告示第274号の9 | 平成30年3月29日 | 益城町と重複 |
| 403 | 中野 | 30 | 御船町 | 田代 | 地滑り | ○ | ○ | 熊本県告示第274号の5 | 平成30年3月29日 | |
| 404 | 間所 | 55 | 御船町 益城町 | 田代 福原 | 地滑り | ○ | ○ | 熊本県告示第274号の5 | 平成30年3月29日 | 益城町と重複 |
| 405 | 天君 | 77 | 御船町 益城町 | 木倉、上野、田 代 小池 | 地滑り | ○ | ○ | 熊本県告示第274号の5 | 平成30年3月29日 | 益城町と重複 |
| 406 | 万ヶ瀬1-1 | (441-1-001-1) | 御船町 | 豊秋 | 急傾斜地の崩壊 | ○ | ○ | 熊本県告示第274号の6 | 平成30年3月29日 | |
| 407 | 万ヶ瀬1-2 | (441-1-001-2) | 御船町 | 豊秋 | 急傾斜地の崩壊 | ○ | ○ | 熊本県告示第274号の6 | 平成30年3月29日 | |
| 408 | 万ヶ瀬2 | (441-1-002) | 御船町 | 豊秋 | 急傾斜地の崩壊 | ○ | ○ | 熊本県告示第274号の6 | 平成30年3月29日 | |
| 409 | 秋只-1 | (441-1-003-1) | 御船町 | 豊秋 | 急傾斜地の崩壊 | ○ | ○ | 熊本県告示第274号の6 | 平成30年3月29日 | |
| 410 | 秋只-2 | (441-1-003-2) | 御船町 | 豊秋 | 急傾斜地の崩壊 | ○ | ○ | 熊本県告示第274号の6 | 平成30年3月29日 | |
| 411 | 5丁目(御船3) | (441-1-004) | 御船町 | 御船 滝川 | 急傾斜地の崩壊 | ○ | ○ | 熊本県告示第274号の6 | 平成30年3月29日 | |
| 412 | 御船二丁目(御船1) | (441-1-005) | 御船町 | 御船 辺田見 | 急傾斜地の崩壊 | ○ | ○ | 熊本県告示第274号の6 | 平成30年3月29日 | |
| 413 | 竹ノ迫1-1 | (441-1-013-1) | 御船町 | 滝尾 | 急傾斜地の崩壊 | ○ | ○ | 熊本県告示第274号の6 | 平成30年3月29日 | |
| 414 | 竹ノ迫1-2 | (441-1-013-2) | 御船町 | 滝尾 | 急傾斜地の崩壊 | ○ | ○ | 熊本県告示第274号の6 | 平成30年3月29日 | |
| 415 | 竹ノ迫1-3 | (441-1-013-3) | 御船町 | 滝尾 | 急傾斜地の崩壊 | ○ | ○ | 熊本県告示第274号の6 | 平成30年3月29日 | |
| 416 | 竹ノ迫1-4 | (441-1-013-4) | 御船町 | 滝尾 | 急傾斜地の崩壊 | ○ | ○ | 熊本県告示第274号の6 | 平成30年3月29日 | |
| 417 | 竹ノ迫1-5 | (441-1-013-5) | 御船町 | 滝尾 | 急傾斜地の崩壊 | ○ | ○ | 熊本県告示第274号の6 | 平成30年3月29日 | |
| 418 | 東上野下1 | (441-1-019) | 御船町 | 七滝 | 急傾斜地の崩壊 | ○ | ○ | 熊本県告示第274号の6 | 平成30年3月29日 | |
| 419 | 東上野下2 | (441-1-020) | 御船町 | 七滝 | 急傾斜地の崩壊 | ○ | ○ | 熊本県告示第274号の6 | 平成30年3月29日 | |
| 420 | 城山6丁目(御船6丁目) | (441-1-021) | 御船町 | 御船 | 急傾斜地の崩壊 | ○ | ○ | 熊本県告示第274号の6 | 平成30年3月29日 | |
| 421 | 北木倉1 | (441-1-024) | 御船町 | 木倉 | 急傾斜地の崩壊 | ○ | ○ | 熊本県告示第274号の6 | 平成30年3月29日 | |
| 422 | 北木倉2(上高野1) | (441-1-025) | 御船町 | 木倉 | 急傾斜地の崩壊 | ○ | ○ | 熊本県告示第274号の6 | 平成30年3月29日 | |
| 423 | 高山(上高野2) | (441-1-026) | 御船町 | 高木 | 急傾斜地の崩壊 | ○ | ○ | 熊本県告示第274号の6 | 平成30年3月29日 | |
| 424 | 東上野中-1 | (441-1-063-1) | 御船町 | 七滝 | 急傾斜地の崩壊 | ○ | ○ | 熊本県告示第274号の6 | 平成30年3月29日 | |
| 425 | 東上野中-2 | (441-1-063-2) | 御船町 | 七滝 | 急傾斜地の崩壊 | ○ | ○ | 熊本県告示第274号の6 | 平成30年3月29日 | |
| 426 | 東上野中-3 | (441-1-063-3) | 御船町 | 七滝 | 急傾斜地の崩壊 | ○ | ○ | 熊本県告示第274号の6 | 平成30年3月29日 | |
| 427 | 小坂1 | (441-1-001(人)) | 御船町 | 小坂 | 急傾斜地の崩壊 | ○ | ○ | 熊本県告示第274号の6 | 平成30年3月29日 | |
| 428 | 横野3 | (441-1-002(人)) | 御船町 | 滝尾 | 急傾斜地の崩壊 | ○ | ○ | 熊本県告示第274号の6 | 平成30年3月29日 | |
| 429 | 小坂2 | (441-2-001) | 御船町 | 小坂 | 急傾斜地の崩壊 | ○ | ○ | 熊本県告示第274号の6 | 平成30年3月29日 | |
| 430 | 小坂3 | (441-2-002) | 御船町 | 小坂 | 急傾斜地の崩壊 | ○ | ○ | 熊本県告示第274号の6 | 平成30年3月29日 | |
| 431 | 瓜山 | (441-2-003) | 御船町 | 御船 | 急傾斜地の崩壊 | ○ | ○ | 熊本県告示第274号の6 | 平成30年3月29日 | |
| 432 | 下辺田見2 | (441-2-004) | 御船町 | 辺田見 | 急傾斜地の崩壊 | ○ | ○ | 熊本県告示第274号の6 | 平成30年3月29日 | |
| 433 | 竹之迫2 | (441-2-012) | 御船町 | 滝尾 | 急傾斜地の崩壊 | ○ | ○ | 熊本県告示第274号の6 | 平成30年3月29日 | |
| 434 | 川内田 | (441-2-021) | 御船町 | 滝尾 | 急傾斜地の崩壊 | ○ | ○ | 熊本県告示第274号の6 | 平成30年3月29日 | |
| 435 | 北木倉1(北木倉3) | (441-2-028) | 御船町 | 木倉 | 急傾斜地の崩壊 | ○ | ○ | 熊本県告示第274号の6 | 平成30年3月29日 | |
| 436 | 北木倉2 | (441-2-029) | 御船町 | 木倉 | 急傾斜地の崩壊 | ○ | ○ | 熊本県告示第274号の6 | 平成30年3月29日 | |
| 437 | 三間伏3 | (441-2-048) | 御船町 | 上野 | 急傾斜地の崩壊 | ○ | ○ | 熊本県告示第274号の6 | 平成30年3月29日 | |
| 438 | 三間伏2-1 | (441-2-049-1) | 御船町 | 上野 | 急傾斜地の崩壊 | ○ | ○ | 熊本県告示第274号の6 | 平成30年3月29日 | |
| 439 | 三間伏2-2 | (441-2-049-2) | 御船町 | 上野 | 急傾斜地の崩壊 | ○ | ○ | 熊本県告示第274号の6 | 平成30年3月29日 | |
| 440 | 三間伏1-1 | (441-2-050-1) | 御船町 | 上野 | 急傾斜地の崩壊 | ○ | ○ | 熊本県告示第274号の6 | 平成30年3月29日 | |
| 441 | 三間伏1-2 | (441-2-050-2) | 御船町 | 上野 | 急傾斜地の崩壊 | ○ | ○ | 熊本県告示第274号の6 | 平成30年3月29日 | |
| 442 | 津ヶ峰4 | (441-2-071) | 御船町 | 田代 | 急傾斜地の崩壊 | ○ | ○ | 熊本県告示第274号の6 | 平成30年3月29日 | |
| 443 | 津ヶ峰3 | (441-2-072) | 御船町 | 田代 | 急傾斜地の崩壊 | ○ | ○ | 熊本県告示第274号の6 | 平成30年3月29日 | |
| 444 | 津ヶ峰2 | (441-2-073) | 御船町 | 田代 | 急傾斜地の崩壊 | ○ | ○ | 熊本県告示第274号の6 | 平成30年3月29日 | |
| 445 | 津ヶ峰1 | (441-2-074) | 御船町 | 田代 | 急傾斜地の崩壊 | ○ | ○ | 熊本県告示第274号の6 | 平成30年3月29日 | |
| 446 | 宮の本2-1 | (441-2-075-1) | 御船町 | 田代 | 急傾斜地の崩壊 | ○ | ○ | 熊本県告示第274号の6 | 平成30年3月29日 | |
| 447 | 宮の本2-2 | (441-2-075-2) | 御船町 | 田代 | 急傾斜地の崩壊 | ○ | ○ | 熊本県告示第274号の6 | 平成30年3月29日 | |
| 448 | 宮の本2-3 | (441-2-075-3) | 御船町 | 田代 | 急傾斜地の崩壊 | ○ | ○ | 熊本県告示第274号の6 | 平成30年3月29日 | |
| 449 | 宮の本1 | (441-2-077) | 御船町 | 田代 | 急傾斜地の崩壊 | ○ | ○ | 熊本県告示第274号の6 | 平成30年3月29日 | |
| 450 | 長崎4 | (441-2-078) | 御船町 | 田代 | 急傾斜地の崩壊 | ○ | ○ | 熊本県告示第274号の6 | 平成30年3月29日 | |
| 451 | 長崎3 | (441-2-079) | 御船町 | 田代 | 急傾斜地の崩壊 | ○ | ○ | 熊本県告示第274号の6 | 平成30年3月29日 | |
| 452 | 茶屋本2 | (441-2-083) | 御船町 | 上野 | 急傾斜地の崩壊 | ○ | ○ | 熊本県告示第274号の6 | 平成30年3月29日 | |
| 453 | 茶屋本3 | (441-2-084) | 御船町 | 上野 | 急傾斜地の崩壊 | ○ | ○ | 熊本県告示第274号の6 | 平成30年3月29日 | |
| 454 | 茶屋本4 | (441-2-085) | 御船町 | 上野 | 急傾斜地の崩壊 | ○ | ○ | 熊本県告示第274号の6 | 平成30年3月29日 | |
| 455 | 茶屋本5 | (441-2-086) | 御船町 | 上野 | 急傾斜地の崩壊 | ○ | ○ | 熊本県告示第274号の6 | 平成30年3月29日 | |
| 456 | 日向1 | (441-2-091) | 御船町 | 上野 | 急傾斜地の崩壊 | ○ | ○ | 熊本県告示第274号の6 | 平成30年3月29日 | |
| 457 | 日向2 | (441-2-092) | 御船町 | 上野 | 急傾斜地の崩壊 | ○ | ○ | 熊本県告示第274号の6 | 平成30年3月29日 | |
| 458 | 日向3(東上野上)-1 | (441-2-093-1) | 御船町 | 上野 | 急傾斜地の崩壊 | ○ | ○ | 熊本県告示第274号の6 | 平成30年3月29日 | |
| 459 | 日向3(東上野上)-2 | (441-2-093-2) | 御船町 | 上野 | 急傾斜地の崩壊 | ○ | ○ | 熊本県告示第274号の6 | 平成30年3月29日 | |
| 460 | 東上野上 | (441-2-094) | 御船町 | 七滝 | 急傾斜地の崩壊 | ○ | ○ | 熊本県告示第274号の6 | 平成30年3月29日 | |
| 461 | 六谷1 | (441-2-129) | 御船町 甲佐町 | 水越 上早川、坂谷 | 急傾斜地の崩壊 | ○ | ○ | 熊本県告示第274号の6 | 平成30年3月29日 | 甲佐町と重複 |
| 462 | 小坂3(小坂4) | (441-2-139) | 御船町 | 小坂 | 急傾斜地の崩壊 | ○ | ○ | 熊本県告示第274号の6 | 平成30年3月29日 | |
| 463 | 3丁目(御船2) | (441-2-140) | 御船町 | 御船 | 急傾斜地の崩壊 | ○ | ○ | 熊本県告示第274号の6 | 平成30年3月29日 | |

| | 区域名 (番号) | 市町村 | | 自然現象 の種類 | 土砂災害警戒区域等 | | 告示番号 | 告示年月日 | 備考 |
|-----|---------------------------|------------|-----------|-------------|-----------|------|--------------|------------|--------|
| | | 市町村名 | 町・大字 | | 警戒 | 特別警戒 | | | |
| 464 | 長崎1 (441-2-151) | 御船町 | 田代 | 急傾斜地の崩壊 | ○ | ○ | 熊本県告示第274号の6 | 平成30年3月29日 | |
| 465 | 茶屋本1 (441-2-152) | 御船町 | 上野 | 急傾斜地の崩壊 | ○ | ○ | 熊本県告示第274号の6 | 平成30年3月29日 | |
| 466 | 竹の迫(竹の迫3) (441-3-008) | 御船町 | 滝尾 | 急傾斜地の崩壊 | ○ | ○ | 熊本県告示第274号の6 | 平成30年3月29日 | |
| 467 | 竹の迫(下梅木)-1 (441-3-009-1) | 御船町 | 滝尾 | 急傾斜地の崩壊 | ○ | ○ | 熊本県告示第274号の6 | 平成30年3月29日 | |
| 468 | 竹の迫(下梅木)-2 (441-3-009-2) | 御船町 | 滝尾 | 急傾斜地の崩壊 | ○ | ○ | 熊本県告示第274号の6 | 平成30年3月29日 | |
| 469 | 高山 (441-3-013) | 御船町 | 高木 | 急傾斜地の崩壊 | ○ | ○ | 熊本県告示第274号の6 | 平成30年3月29日 | |
| 470 | 茶屋本6(日向) (441-3-049) | 御船町 | 上野 七滝 | 急傾斜地の崩壊 | ○ | ○ | 熊本県告示第274号の6 | 平成30年3月29日 | |
| 471 | 三間伏4(茶屋本)-1 (441-3-050-1) | 御船町 | 上野 | 急傾斜地の崩壊 | ○ | ○ | 熊本県告示第274号の6 | 平成30年3月29日 | |
| 472 | 三間伏4(茶屋本)-2 (441-3-050-2) | 御船町 | 上野 | 急傾斜地の崩壊 | ○ | ○ | 熊本県告示第274号の6 | 平成30年3月29日 | |
| 473 | 三間伏4(茶屋本)-3 (441-3-050-3) | 御船町 | 上野 | 急傾斜地の崩壊 | ○ | ○ | 熊本県告示第274号の6 | 平成30年3月29日 | |
| 474 | 滝園7(三間伏5) (441-3-051) | 御船町 | 田代 | 急傾斜地の崩壊 | ○ | ○ | 熊本県告示第274号の6 | 平成30年3月29日 | |
| 475 | 六谷2 (441-3-086) | 御船町 甲佐町 | 水越 上早川 | 急傾斜地の崩壊 | ○ | ○ | 熊本県告示第274号の6 | 平成30年3月29日 | 甲佐町と重複 |
| 476 | 六谷3 (441-3-087) | 御船町 甲佐町 | 水越 上早川 | 急傾斜地の崩壊 | ○ | ○ | 熊本県告示第274号の6 | 平成30年3月29日 | 甲佐町と重複 |

※指定に係る公示図書については、熊本県土木部河川港湾局砂防課と上益城地域振興局土木部及び御船町役場で縦覧できます。

資料2-3-2 災害関連地域防災がけ崩れ事業の危険地域

| 項番 | 採択番号 | 工事場所名 | 住所 | 備考 |
|----|------|-------|--|----|
| 1 | 174 | 滝川① | 上益城郡御船町滝川1319地先の崖 | |
| 2 | 175 | 辺田見④ | 上益城郡御船町辺田見1800地先の崖 | |
| 3 | 176 | 小坂① | 上益城郡御船町小坂2251-30,32~36地先の崖 | |
| 4 | 177 | 陣① | 上益城郡御船町陣1498-1地先の崖 | |
| 5 | 178 | 豊秋 | 上益城郡御船町豊秋1987-1,1951地先の崖 | |
| 6 | 180 | 高木② | 上益城郡御船町高木3468,3469地先の崖 | |
| 7 | 183 | 水越① | 上益城郡御船町水越2416-1,2418地先の崖 | |
| 8 | 184 | 七滝① | 上益城郡御船町七滝4841,4844~5地先の崖 | |
| 9 | 188 | 上野② | 上益城郡御船町上野1527-2,1528地先の崖 | |
| 10 | 189 | 上野③ | 上益城郡御船町上野1903~5地先の崖 | |
| 11 | 190 | 上野④ | 上益城郡御船町上野2701,2729地先の崖 | |
| 12 | 191 | 田代① | 上益城郡御船町田代4472-5,上野5048地先の崖 | |
| 13 | 215 | 小坂② | 上益城郡御船町小坂2215-10,2224-21~27,2240-1,3地先の崖 | |

資料2-4 重要水防箇所

資料2-4-1 重要水防箇所一覧（県知事管理区間）

(1) 河川危険度判定基準

① 選定基準

| | |
|---------------------|---|
| 堤防高 (流下能力) | ※計画高水量規模の洪水の水位（高潮区間の堤防にあつては計画高潮位）が現況の堤防を越える箇所 ※一連区間において、堤防高が上下流に比べ著しく低い箇所 ※既往洪水流量（年1～2回程度）に対し、堤防高さが低く余裕高がなく、氾濫実績がある箇所 |
| 堤防断面 | ※現況の堤防断面あるいは上面（天端）幅が、計画の堤防断面あるいは計画の上面（天端）幅の2分の1未満の箇所 ※堤防断面あるいは上面（天端）幅が上下流に比べ小さく、既往洪水流量に対し危険な箇所 |
| 堤防斜面（法面） の崩れ・すべり | ※堤防斜面（法面）の崩れ又はすべりの履歴があり、その対策が未施行の箇所 ※堤防斜面（法面）の崩れ又はすべりの履歴はないが、土質、堤防斜面（法面）勾配等から見て堤防斜面（法面）の崩れ又はすべりが発生する恐れがあり、その対策が未施工の箇所 |
| 漏水 | ※漏水の履歴があり、その対策が十分ではない箇所 ※漏水の履歴はないが、土質、堤防斜面（法面）勾配等から見て堤防斜面（法面）の崩れ又はすべりが発生する恐れがあるが、その対策が未施工の箇所 |
| 水衝 | ※水衝部となっており、護岸が破損している箇所又は破損の履歴がある箇所 |
| 深掘れ（洗掘） | ※堤脚又は護岸基礎部分の深掘れ（洗掘）が著しく、根固め又は水制工等が十分でない箇所 ※異常深掘れ（洗掘）の履歴がある箇所 |
| 工作物 | ※河川管理施設等応急対策基準に基づく改善措置が必要な堰、橋梁、排・取水門その他の工作物の設置されている箇所 ※橋梁その他の河川横断工作物の桁下高等が計画高水量規模の洪水の水位（高潮区間の堤防にあつては計画高潮位）以下となる箇所 |
| 工事施工 | ※出水期間中に堤防を開削する工事箇所又は仮締切り等により、本堤に影響を及ぼす箇所 |
| 新堤防・破堤・ 旧川跡 | ※新堤防で築造後3年以内の箇所 ※破堤又は旧川跡の箇所 |
| 陸閘 | ※陸閘が設置されている箇所 |

② 重要度

| | | |
|---|------------|--------------------------------------|
| A | 水防上最も重要な区間 | 背後地に家屋密集地あるいは主要公共施設があり、甚大な被害が予想される区域 |
| B | 水防上重要な区間 | 背後地に家屋あるいは公共施設があり、被害が予想される区域 |
| C | 要注意区間 | 背後地に農地等があり、被害が予想される区域 |

(2) その他の重要水防箇所評定基準

| | |
|-----|--|
| 種別 | 重要水防箇所 |
| 橋梁 | 流失または沈下が予測される箇所又は水防上被害が予測される箇所 |
| 道路 | 冠水、洗掘（深掘れ）が予測される箇所 |
| 水門等 | 水門、こう門、排・取水門等の工作物の設置時期が古く、老朽し、不等沈下漏水等による被害が予測される箇所又は水防上、被害が予測される箇所 |

(3) 重要水防区間一覧表〔河川の部〕（Bランク）

| 水系名 | 河川名 | 振興局名 | 地先名 | 延長（m） | 危険状況 | 水防工法 |
|-----|-----|------|----------------|----------------------|-------|--------|
| 緑川 | 矢形川 | 上益城 | 御船町木倉 ～ 嘉島町下六嘉 | 右岸 7,100 左岸 6,800 | 堤防高不足 | 積み土のう工 |
| 緑川 | 御船川 | 上益城 | 御船町滝尾 ～ 御船町辺田見 | 右岸 5,400 左岸 5,400 | 堤防高不足 | 積み土のう工 |

(4) 重要水防区間一覧表〔河川の部〕（Cランク）

| 水系名 | 河川名 | 振興局名 | 地先名 | 延長（m） | 危険状況 | 水防工法 |
|-----|-----|------|----------------|----------------------|-------------|----------------|
| 緑川 | 天水川 | 上益城 | 御船町高木 ～ 嘉島町北甘木 | 右岸 1,200 左岸 1,200 | 堤防高不足 洗掘 | 積み土のう工 木流し工 |

(5) 重要水防施設一覧表〔ダム・水門・堰の部〕

| 名称 | 河川名 | 位置 | 振興局名 | 管理者 | 操作 |
|------|-----|---------|------|---------|---------|
| 天君ダム | 矢形川 | 上益城郡御船町 | 上益城 | 天君ダム管理者 | 操作規定による |

資料2-4-2 重要水防箇所一覧（国土交通大臣管理区間）

(1) 河川危険度評定基準

| 種別 | 重要水防箇所（A） （水防上もっとも重要な区間） | 重要水防箇所（B） （水防上重要な区間） | 要注意区間 |
|-------------|--|---|---|
| 越水 （溢水） | 計画高水流量規模の洪水の水位（高潮区間の堤防にあっては計画高潮位）が現況の堤防高を超える箇所。 | 計画高水流量規模の洪水の水位（高潮区間の堤防にあっては計画高潮位）と現況の堤防高との差が堤防の計画余裕高に満たない箇所。 | |
| 堤体漏水 | 堤防の機能に支障が生じる堤体の変状の履歴（被災状況が確認できるもの）があり、類似の変状が繰り返し生じている箇所。 堤体の土質、法勾配等からみて堤防の機能に支障が生じる堤体の変状の履歴（被災状況が確認できるもの）がある箇所。 水防団等と意見交換を行い、堤体漏水が生じる可能性が特に高いと考えられる箇所。 | 堤防の機能に支障が生じる堤体の変状の履歴（被災状況が確認できるもの）があり、安全が確認されていない箇所、又は堤防の機能に支障は生じていないが、進行性がある堤体の変状が集中している箇所。 堤防の機能に支障が生じる堤体の変状の履歴（被災状況が確認できるもの）はないが、堤体の土質、法勾配等からみて堤防の機能に支障が生じる堤体の変状の生じるおそれがあると考えられる箇所。 水防団等と意見交換を行い、堤体漏水が生じる可能性が高いと考えられる箇所 | |
| 基礎地盤漏水 | 堤防の機能に支障が生じる基礎地盤漏水に関係する変状の履歴（被災状況が確認できるもの）があり、類似の変状が繰り返し生じている箇所。 基礎地盤の土質等からみて堤防の機能に支障が生じる変状の生じるおそれがあり、かつ堤防の機能に支障が生じる基礎地盤漏水に関する変状の履歴（被災状況が確認できるもの）がある箇所。 水防団等と意見交換を行い、基礎地盤漏水が生じる可能性が特に高いと考えられる箇所。 | 堤防の機能に支障が生じる基礎地盤漏水に関係する変状の履歴（被災状況が確認できるもの）があり、安全が確認されていない箇所、又は堤防の機能に支障は生じていないが進行性がある基礎地盤漏水に関する変状が集中している箇所。 堤防の機能に支障が生じる基礎地盤漏水に関する変状の履歴（被災状況が確認できるもの）はないが、基礎地盤漏水の土質等からみて堤防の機能に支障が生じる変状の生じるおそれがあると考えられる箇所。 水防団等と意見交換を行い、基礎地盤漏水が生じる可能性が高いと考えられる箇所。 | |
| 水衝・洗掘 | 水衝部にあたる堤防の前面の河床が深掘れしているがその対策が未施工の箇所。 橋台取り付け部やその他の工作物の突出箇所、堤防護岸の根固め等が洗われ一部破損しているが、その対策が未施工の箇所。 波浪による河岸の欠壊等の危険に瀕した実績があるが、その対策が未施工の箇所。 | 水衝部にあたる堤防の前面の河床が深掘れにならない程度に洗掘されているが、その対策が未施工の箇所。 | |
| 工作物 | 河川管理施設等応急対策基準に基づく改善措置が必要な堰、橋梁、樋管その他の工作物の設置がされている箇所。 橋梁その他の河川横断工作物の桁下高等が計画高水流量規模の洪水の水位（高潮区間の堤防にあっては計画高潮位）以下となる箇所。 | 橋梁その他の河川横断工作物の桁下高等と計画高水流量規模の洪水の水位（高潮区間の堤防にあっては計画高潮位）との差が堤防の計画余裕高に満たない箇所。 | |
| 工事施工 | | | 出水期間中に堤防を開削する工事箇所又は仮締切り等により本堤に影響を及ぼす箇所。 |
| 新堤防・破堤跡・旧川跡 | | | 新堤防で築造後3年以内の箇所。 破堤跡又は旧川跡の箇所。 |
| 陸閘 | | | 陸閘が設置されている箇所。 |

重点区間：水防時に重点的に巡視すべき区間（河川延長の1割程度設定）

危険箇所：氾濫ブロック毎に堤防からの越水など、氾濫危険水位を設定している箇所

重点監視区間：重要水防箇所（A）等の中でも特に重点的に監視が必要な区間

（浸透）：漏水の履歴があるなど重要水防箇所「堤防断面」又は「漏水」で重要度が（A）又は（B）の区間

資料編

資料2 災害危険区域等

- (浸食) : 水衝部など重要水防箇所「水衝・洗掘」で重要度が(A)又は(B)の区間
 (越水) : 堤防高不足など重要水防箇所「堤防高」で重要度が(A)又は(B)の区間
 (地震) : 熊本地震後のモニタリングマニュアルを踏まえ、「本復旧工事区間」、「工事していないが注視しておくべき区間」、「樋門・樋管のモニタリング重点対象施設」から重点的に監視が必要な区間

(2) 重要水防箇所一覧表(A) 堤防

| 番号 | 河川名 | 地先名 | 左・右岸の別 | 位置 | 延長(m) | 備考 | 水防工法 |
|----|-----|--------|--------|-----------------|-------|---|-----------------|
| ⑧ | 緑川 | 御船町 豊秋 | 右岸 | 15.400 ~ 15.800 | 400 | 堤防高(流下能力)が低く溢水の恐れあり。 (越水 A) | 土のう積・シート張 |
| ⑨ | " | 御船町 豊秋 | 右岸 | 15.800 ~ 15.850 | 50 | 堤防高(流下能力)が低く溢水及び堤体漏水の恐れあり。 (越水 A) (堤体漏水 B) | 土のう積・シート張 くい |
| ⑩ | " | 御船町 豊秋 | 右岸 | 15.850 ~ 16.000 | 150 | 堤防高(流下能力)が低く溢水及び堤体漏水、基礎地盤漏水の恐れあり。 (越水 A) (堤体漏水 B) (基礎地盤漏水 B) | 土のう積・シート張 くい |
| ㉘ | 御船川 | 御船町 方瀬 | 左岸 | 0.600 ~ 1.000 | 400 | 堤防高(流下能力)が低く溢水の恐れあり。 (越水 A) | 土のう積・シート張 |

(3) 重要水防箇所一覧表(B) 堤防

| 番号 | 河川名 | 地先名 | 左・右岸の別 | 位置 | 延長(m) | 備考 | 水防工法 |
|----|-----|------------------|--------|-----------------|-------|---|-----------------|
| ㉙ | 緑川 | 御船町 豊秋 | 右岸 | 16.000 ~ 16.200 | 200 | 堤体漏水及び基礎地盤漏水の恐れあり。 (堤体漏水 B) (基礎地盤漏水 B) | 土のう積・シート張・くい |
| ㉚ | " | 御船町 豊秋 甲佐町 吉田 | 右岸 | 16.200 ~ 16.400 | 200 | 余裕高(流下能力)が低く溢水及び堤体漏水の恐れあり。 (越水 B) (堤体漏水 B) | 土のう積・シート張・くい |
| ㉛ | 御船川 | 御船町 小坂 | 左岸 | 2.600 ~ 3.400 | 800 | 余裕高(流下能力)が低く溢水の恐れあり。 (越水 B) | 土のう積・くい シート張 |
| ㉜ | " | 御船町 小坂 | 右岸 | 3.400 ~ 3.600 | 200 | 堤体漏水及び基礎地盤漏水の恐れあり。 (堤体漏水 B) (基礎地盤漏水 B) | 土のう積・シート張・くい |
| ㉝ | " | 御船町 滝川 | 右岸 | 3.600 ~ 4.500 | 900 | 余裕高(流下能力)が低く溢水及び堤体漏水、基礎地盤漏水の恐れあり。 (越水 B) (堤体漏水 B) (基礎地盤漏水 B) | 土のう積・シート張・くい |
| ㉞ | " | 御船町 滝川 | 右岸 | 4.150 ~ 4.200 | 50 | 基礎地盤漏水の恐れあり。 (基礎地盤漏水 B) | 土のう積・シート張 |
| ㉟ | " | 御船町 滝川 | 左岸 | 4.200 ~ 4.500 | 300 | 余裕高(流下能力)が低く溢水及び基礎地盤漏水の恐れあり。 (越水 B) (基礎地盤漏水 B) | 土のう積・シート張 |
| ㊱ | " | 御船町 滝川 辺田見 | 左岸 | 4.500 ~ 6.600 | 2,100 | 余裕高(流下能力)が低く溢水の恐れあり。 (越水 B) | 土のう積・シート張 |
| ㊲ | " | 御船町 滝川 | 右岸 | 4.500 ~ 5.600 | 1,100 | 余裕高(流下能力)が低く溢水の恐れあり。 (越水 B) | 土のう積・シート張 |
| ㊳ | " | 御船町 御船 辺田見 | 右岸 | 5.800 ~ 6.600 | 800 | 余裕高(流下能力)が低く溢水の恐れあり。 (越水 B) | 土のう積・シート張 |

(4) 重要水防箇所一覧表 (A) 工作物

| 河川名 | 地先名 | 左・右岸の別 | 位置 | 延長(m) | 備考 | 水防工法 |
|-----|--------|--------|-------|-------|--------------------|------|
| 御船川 | 御船町 小坂 | | 3.000 | | 小坂橋 (桁下高不足) | |
| | 御船町 小坂 | | | | | |

(5) 重要水防箇所一覧表 (B) 工作物

| 河川名 | 地先名 | 左・右岸の別 | 位置 | 延長(m) | 備考 | 水防工法 |
|-----|---------|--------|-------|-------|-----------------------|------|
| 御船川 | 御船町 豊秋 | | 1.950 | | 八竜橋 (桁下高不足) | |
| | 嘉島町 上六嘉 | | | | | |
| " | 御船町 小坂 | | 2.100 | | 御船川橋 (桁下高不足) | |
| | 御船町 豊秋 | | | | | |
| " | 御船町 滝川 | | 4.000 | | メロディー橋 (桁下高不足) | |
| | 御船町 滝川 | | | | | |
| " | 御船町 柳瀬 | | 4.500 | | 滝川橋 (桁下高不足) | |
| | 御船町 滝川 | | | | | |
| " | 御船町 滝川 | | 5.100 | | 五庵橋 (桁下高不足) | |
| | 御船町 滝川 | | | | | |
| " | 御船町 御船 | | 5.350 | | 御船橋 (桁下高不足) | |
| | 御船町 御船 | | | | | |
| " | 御船町 御船 | | 5.870 | | 思い出橋 (桁下高不足) | |
| | 御船町 辺田見 | | | | | |

(6) 重要水防箇所一覧表 (重点区間)

| 番号 | 河川名 | 地先名 | 左・右岸の別 | 位置 | 延長(m) | 備考 | 水防工法 |
|----|-----|---------|--------|-----------------|-------|---|--------------|
| ① | 緑川 | 御船町 増見鶴 | 右岸 | 15.600 ~ 16.000 | 400 | 堤防高(流下能力)が低く溢水及び堤体漏水、基礎地盤漏水の恐れあり。 (越水 A) (堤体漏水 B) (基礎地盤漏水 B) | 土のう積・シート張・くい |

資料2-4-3 重要水防箇所位置図（国土交通大臣管理区間）

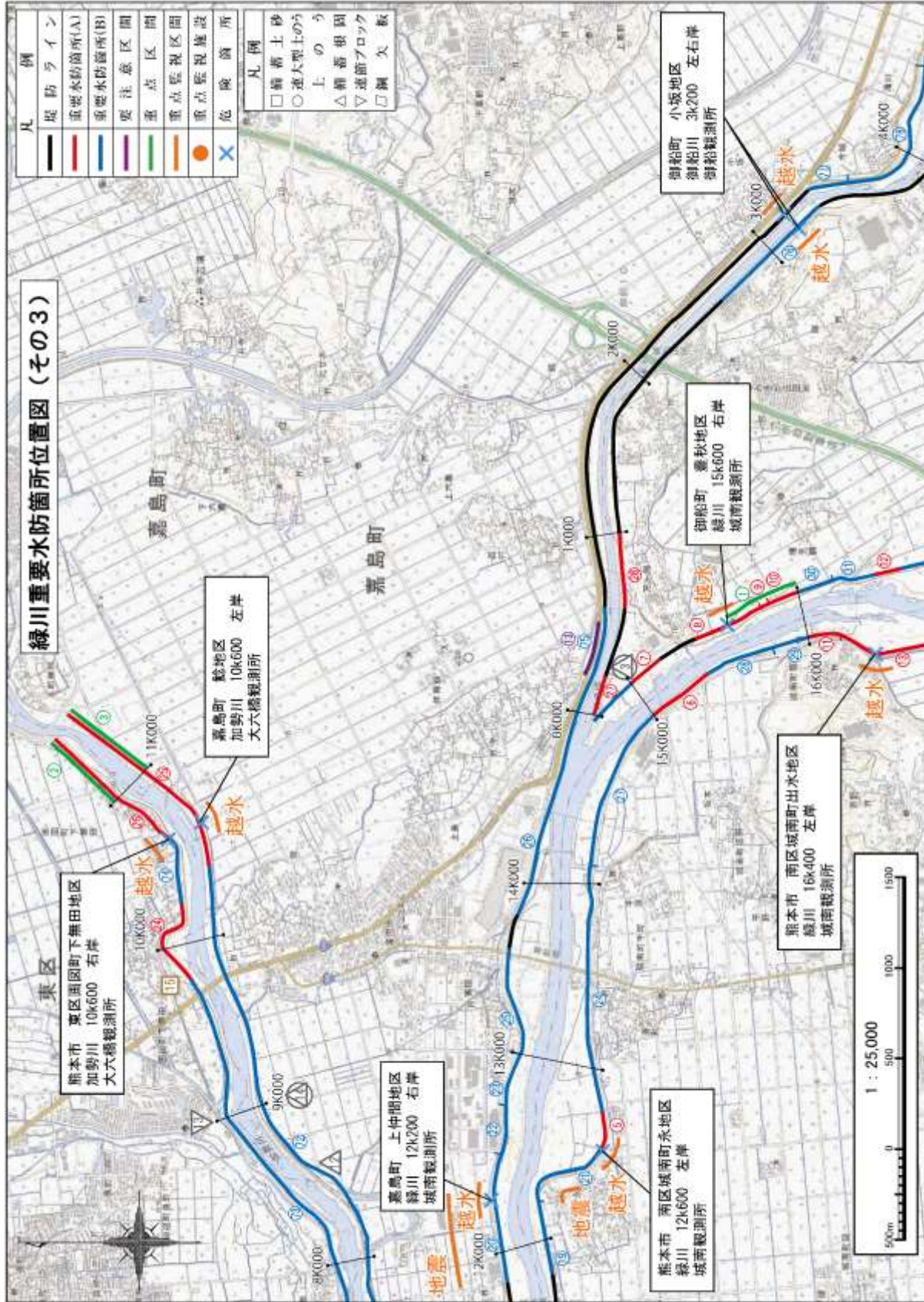

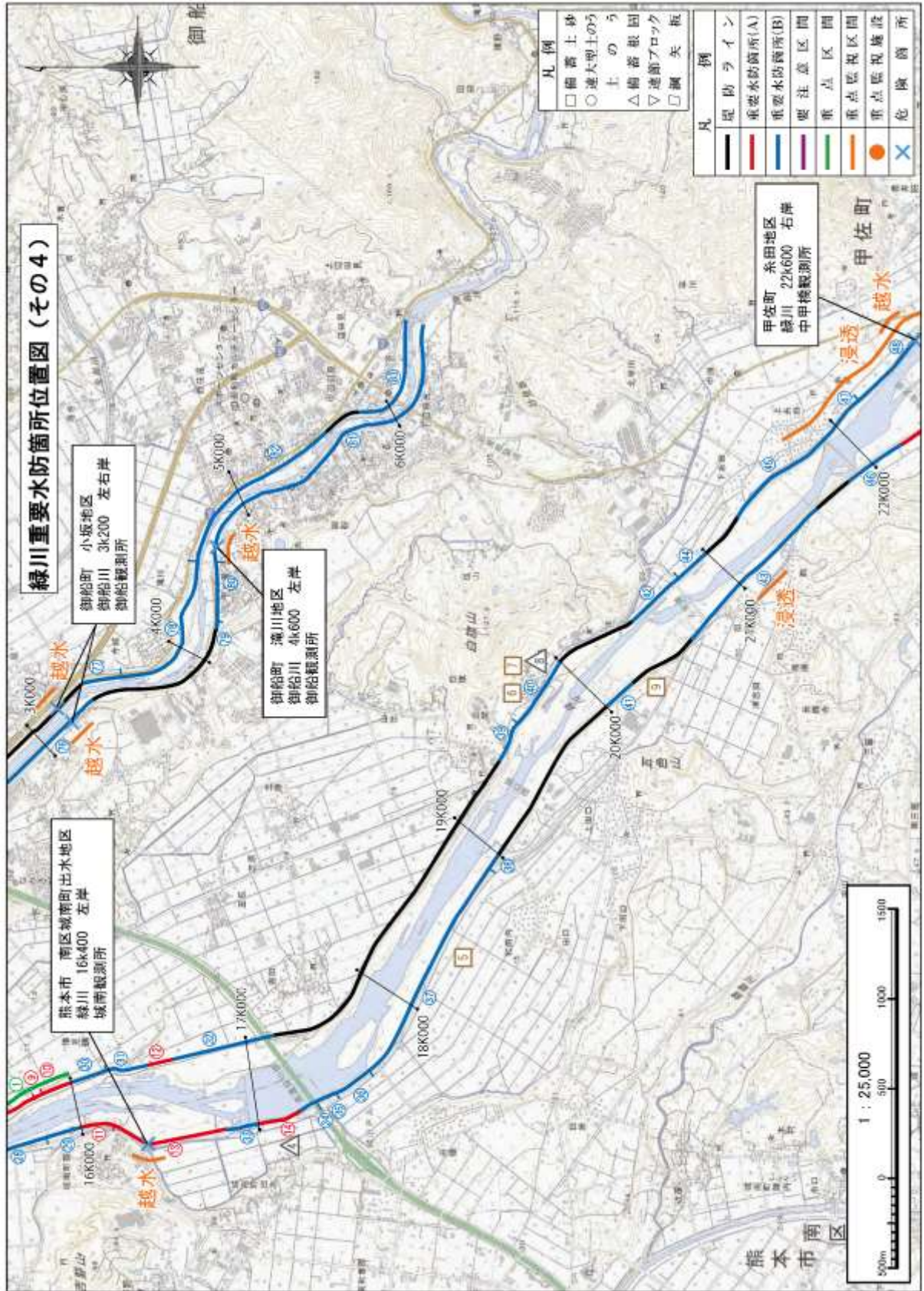

資料編

資料2 災害危険区域等

資料2-4-4 道路冠水危険箇所位置図

| 九州道路冠水危険箇所 箇所表 | | | | | |
|----------------|--------------|-----|------------------------|-----|--------------|
| 管理番号 | 箇所名称 | | アダー・Pス等名称 | | 種別 |
| 熊本県-29 | 町道御船町役場線 | | カルチャーセンター・スポーツセンター前の町道 | | 町道 |
| 住所 | | | | | |
| 都道府県名 | 市町村 | 字丁目 | 番地 | | |
| 熊本県 | 御船町 | 木倉 | | | |
| 管理者 | | 警察署 | | 消防署 | |
| 名称 | 御船町 | 名称 | 御船警察署 | 名称 | 上益城消防署 |
| TEL | 096-282-1111 | TEL | 096-282-1110 | TEL | 096-282-1955 |
| 備考 | | | | | |
| | | | | | |
| | | | | | |
| | | | | | |



写真①

写真②



資料2-5 火災危険地区

(令和5年4月1日現在)

| 区域名 | 特に影響を受ける地区 | 世帯数(戸) | 人口(人) | 担当消防機関 | 公共施設等 | 避難予定場所 |
|-----|-----------------|--------|-------|--------|-------------------------------------|------------------------------|
| 御船 | 一・二・六丁目・本町 | 671 | 1,450 | 第1分団 | 御船町役場 | 法光寺 御船小 御船中 |
| 滝川 | 上・下荒瀬 牛ヶ瀬1・2 | 658 | 1,487 | 第1分団 | | 妙琏寺 法性寺 |
| | 迎町 桜町 旭町 | 230 | 564 | 第1分団 | | スポーツセンター カルチャーセンター 御船中 |
| 辺田見 | 上・中・下 辺田見 | 808 | 1,793 | 第1分団 | 職業安定所 警察署 消防署 地域振興局 保健所 | 御船小 |
| 滝尾 | 玉虫 | 308 | 718 | 第2分団 | | 滝尾小 |
| 木倉 | 西往還 西・南木倉 | 842 | 2,009 | 第7分団 | スポーツセンター カルチャーセンター | 木倉小 スポーツセンター |
| 高木 | 下高野 | 480 | 1,161 | 第8分団 | | 高木小 |
| 豊秋 | 秋只 | 322 | 847 | 第9分団 | | 小坂小 |
| 上野 | 茶屋本 | 32 | 74 | 第5分団 | | 七滝中央小 |

資料2-6 溜池台帳

| 番号 | 名称 | 所在地（囑託区名） | 管理団体 | 築造年月 | 受益面積 ha | 貯水量 t | 堤長 m | 堤高 m | 溜池付属施設 | | | 備考 |
|----|--------|------------------|----------|-------|------------|-----------|---------|---------|--------|----|----|----|
| | | | | | | | | | 余水吐 | 斜樋 | 底樋 | |
| 1 | 天君ダム | 御船町大字 上野 (餅畑) | 御船町 | 昭和45年 | 1,324 | 1,661,000 | 195 | 39 | | | | 活用 |
| 2 | 野中溜池 | 御船町大字 高木 (高山) | 高山水利組合 | 不明 | 14 | 50,000 | 80 | 5 | ○ | / | ○ | 立樋 |
| 3 | 平皿溜池 | 御船町大字 高木 (高山) | 高山水利組合 | 不明 | 7 | 30,000 | 50 | 13 | ○ | ○ | ○ | |
| 4 | 仏生溜池 | 御船町大字 高木 (高山) | 高山水利組合 | 不明 | 8 | 20,000 | 30 | 10 | ○ | ○ | ○ | |
| 5 | 亀山溜池 | 御船町大字 高木 (高山) | 高山水利組合 | 不明 | 5 | 20,000 | 30 | 5 | ○ | ○ | ○ | |
| 6 | 立野溜池 | 御船町大字 高木 (下高野) | 下高野区 | 昭和47年 | 0.5 | 1,500 | 25 | 3.5 | ○ | ○ | ○ | |
| 7 | 後迫溜池 | 御船町大字 高木 (上高野) | 上高野水利組合 | 不明 | 0.5 | 2,500 | 40 | 6 | ○ | / | ○ | 立樋 |
| 8 | 井の地獄溜池 | 御船町大字 高木 (上高野) | 上高野水利組合 | 不明 | 0.5 | 3,000 | 40 | 6 | ○ | ○ | ○ | |
| 9 | 下中原溜池 | 御船町大字 高木 (上高野) | 上高野水利組合 | 不明 | 1 | 3,000 | 50 | 8 | ○ | / | ○ | 立樋 |
| 10 | 中原溜池 | 御船町大字 高木 (上高野) | 上高野水利組合 | 不明 | 0.5 | 7,000 | 80 | 10 | ○ | ○ | ○ | |
| 11 | 下谷川溜池 | 御船町大字 高木 (上高野) | 上高野水利組合 | 不明 | 0.3 | 3,000 | 40 | 10 | ○ | ○ | ○ | |
| 12 | 辺田上溜池 | 御船町大字 高木 (上高野) | 上高野水利組合 | 不明 | 1.5 | 3,000 | 60 | 10 | ○ | ○ | ○ | |
| 13 | のぼろ溜池 | 御船町大字 木倉 (北木倉) | 北木倉区 | 不明 | 4.5 | 7,000 | 30 | 8 | ○ | ○ | ○ | |
| 14 | たつぐえ溜池 | 御船町大字 木倉 (北木倉) | 北木倉区 | 不明 | 2.5 | 3,000 | 20 | 7 | ○ | / | ○ | 立樋 |
| 15 | 観音院溜池 | 御船町大字 木倉 (南木倉) | 木倉土地改良区 | 不明 | 0.5 | 4,000 | 30 | 5 | ○ | ○ | ○ | |
| 16 | 上辺田見溜池 | 御船町大字 辺田見 (上辺田見) | 上辺田見・南木倉 | 不明 | 0.5 | 1,000 | 0 | 5 | ○ | / | ○ | 立樋 |
| 17 | 油面溜池 | 御船町大字 木倉 (南木倉) | 木倉土地改良区 | 不明 | 1.3 | 4,000 | 40 | 6 | ○ | ○ | ○ | |
| 18 | 宮の原溜池 | 御船町大字 木倉 (南木倉) | 木倉土地改良区 | 不明 | 1.5 | 700 | 40 | 7 | ○ | ○ | ○ | |
| 19 | 上松ヶ迫溜池 | 御船町大字 木倉 (南木倉) | 木倉土地改良区 | 不明 | 1.5 | 4,000 | 30 | 7 | ○ | ○ | ○ | |
| 20 | 滝川溜池 | 御船町大字 滝川 (牛ヶ瀬1区) | 牛ヶ瀬1 | 不明 | 0.9 | 21,000 | 120 | 5 | ○ | ○ | ○ | |

| 番号 | 名称 | 所在地（囑託区名） | 管理団体 | 築造年月 | 受益面積 ha | 貯水量 t | 堤長 m | 堤高 m | 溜池付属施設 | | | 備考 |
|----|--------|------------------|----------|------|------------|----------|---------|---------|--------|----|----|---------|
| | | | | | | | | | 余水吐 | 斜樋 | 底樋 | |
| 21 | 上山神溜池 | 御船町大字 御船 (瓜山) | 瓜山水利組合 | 不明 | 1.3 | 3,000 | 30 | 4.5 | / | ○ | ○ | |
| 22 | 瓜山2溜池 | 御船町大字 御船 (瓜山) | 瓜山水利組合 | 不明 | 0.2 | 1,000 | 40 | 5.5 | / | ○ | ○ | |
| 23 | 白岩溜池 | 御船町大字 御船 (瓜山) | 瓜山水利組合 | 不明 | 0.5 | 5,000 | 25 | 5 | / | ○ | ○ | |
| 24 | 瓜山溜池 | 御船町大字 御船 (瓜山) | 瓜山水利組合 | 不明 | 0.15 | 2,000 | 25 | 6 | ○ | ○ | ○ | |
| 25 | 平原溜池1 | 御船町大字 辺田見 (下辺田見) | 下辺田見水利組合 | 不明 | 0.8 | 2,000 | 30 | 5 | ○ | ○ | ○ | |
| 26 | 平原溜池2 | 御船町大字 辺田見 (下辺田見) | 下辺田見水利組合 | 不明 | 0.7 | 1,000 | 10 | 4 | ○ | / | ○ | 立樋 |
| 27 | 玉虫溜池 | 御船町大字 滝尾 (玉虫) | 玉虫区 | 不明 | 2.6 | 5,600 | 30 | 5 | ○ | ○ | ○ | |
| 28 | 竹の迫1溜池 | 御船町大字 滝尾 (竹の迫) | 竹の迫区 | 不明 | 1.5 | 4,400 | 30 | 5 | ○ | ○ | ○ | |
| 29 | 竹の迫2溜池 | 御船町大字 滝尾 (竹の迫) | 竹の迫区 | 不明 | 1 | 4,400 | 35 | 4 | ○ | ○ | ○ | |
| 30 | 滝園上溜池 | 御船町大字 七滝 (滝園) | 滝園水利組合 | 不明 | 3 | 10,000 | 30 | 4 | ○ | ○ | ○ | |
| 31 | 滝園下溜 | 御船町大字 七滝 (滝園) | 滝園水利組合 | 不明 | 7 | 2,900 | 30 | 3 | ○ | ○ | ○ | |
| 32 | 北園溜池 | 御船町大字 七滝 (滝園) | 滝園水利組合 | 不明 | 0.3 | 1,000 | 15 | 4 | ○ | ○ | ○ | |
| 33 | 小川野溜池 | 御船町大字 七滝 (小川野) | 小川野区 | 不明 | 2 | 5,000 | 50 | 5 | ○ | ○ | ○ | |
| 34 | 八勢溜池 | 御船町大字 上野 (八勢) | 八勢水利組合 | 不明 | 10 | 30,194 | 60 | 6 | ○ | ○ | ○ | |
| 35 | 釜出溜池 | 御船町大字 上野 (釜出) | 釜出区 | 不明 | 4 | 6,500 | 25 | 4 | ○ | ○ | ○ | |
| 36 | 五里木溜池 | 御船町大字 上野 (古閑迫) | 古閑迫水利組合 | 不明 | 4 | 7,500 | 20 | 5 | ○ | ○ | ○ | |
| 37 | 東べら溜池 | 益城町大字 赤井 (中野) | 座目木地区 | 不明 | 6 | 7,000 | 30 | 4 | ○ | — | — | ホースにて水取 |
| 38 | 鶴野溜池 | 御船町大字 田代 (中野) | 座目木地区 | 不明 | 0.2 | 1,000 | 15 | 5 | ○ | ○ | ○ | |
| 39 | 座女木溜池 | 御船町大字 田代 (中野) | 座目木地区 | 不明 | 0.3 | 1,000 | 15 | 5 | ○ | ○ | ○ | |
| 40 | 木戸屋溜池 | 御船町大字 田代 (木戸屋) | 木戸屋区 | 不明 | 2 | 4,000 | 42 | 4 | ○ | ○ | ○ | |

資料2-7 水位観測所・雨量観測所

資料2-7-1 洪水予報基準水位観測所

| 水系名 | 予報 区域名 | 河川名 | 洪水予報 基準地点 | 量水標 設置場所 | 水防団 待機水位 | 氾濫注意 水位 | 避難判断 水位 | 氾濫危険 水位 |
|-----|-----------|-----|--------------|-------------|-------------|------------|------------|------------|
| | | | | | レベル1 | レベル2 | レベル3 | レベル4 |
| 緑川 | 緑川水系 | 御船川 | 御船 | 御船橋 (新橋) | 2.00 | 3.00 | 3.60 | 4.30 |

資料2-7-2 水防警報基準水位観測所

| 水系名 | 河川名 | 観測所名 | 地先名 | 水防団 待機水位 | 氾濫注意 水位 | 避難判断 水位 | 氾濫危険 水位 |
|-----|-----|------|-----|-------------|------------|------------|------------|
| 緑川 | 御船川 | 県御船 | 玉虫橋 | 3.03 | 3.62 | 3.62 | 3.93 |
| | 矢形川 | 落合橋 | 落合橋 | 2.15 | 3.38 | 3.65 | 3.76 |

資料2-7-3 雨量観測所

| 観測所 | 管理 | 所在地 |
|------|--------------------|-----------------|
| 島木 | 国土交通省 熊本河川国道事務所 | 大字七滝字原久保2524 |
| 吉無田 | | 大字吉無田8405番地42 |
| 田代 | 熊本県 | 大字田代字折建又7694-5 |
| 砂防御船 | 熊本県 | 大字瀧の尾字峰穴1203-21 |

資料2-8 要配慮者利用施設一覧

① 障がい者福祉施設

| 番号 | 施設名 | 所在地 | 電話番号 | 備考 |
|----|--------------------------------|-----------|----------|----------|
| 1 | 障がい者総合支援センター ヴィラささゆ | 小坂2140-1 | 282-3195 | 入所・通所 |
| 2 | グループホーム 帰帆寮 | 小坂2140-1 | 282-3195 | 入所 |
| 3 | グループホーム なごみ | 小坂2140-1 | 282-3195 | 入所 |
| 4 | グループホーム とうんから家 | 豊秋1557 | 202-1051 | 入所 |
| 5 | グループホーム かたらい | 高木1848-1 | 282-6500 | 入所 |
| 6 | 田代西部福祉センター グループホームこもれび・生活介護事業所 | 田代1842-4 | 281-9111 | 入所・通所 |
| 7 | ひまわり学園 | 滝川1981-1 | 281-4111 | 通所 |
| 8 | ワークランド | 高木2845-1 | 282-6700 | 通所 |
| 9 | アシストプランニング | 木倉168-1 | 281-1012 | 通所 |
| 10 | 就労支援多機能型事業所 カナン | 田代7828-96 | 285-2202 | 通所 |
| 11 | フェニックス | 豊秋1558-1 | 281-7110 | 通所 |
| 12 | 多機能型支援センター でこぼこ | 御船993-11 | 282-0008 | 通所 |
| 13 | 発達障害支援B型 コンフェイト | 辺田見361-4 | 282-6035 | 通所 |
| 14 | 児童発達支援センター わいわいなかま | 高木4494-46 | 282-4180 | 通所(障がい児) |
| 15 | 児童発達支援多機能型事業所 エルサ | 木倉22-4 | 202-2002 | 通所(障がい児) |
| 16 | 放課後等デイサービス エルサ木倉教室 | 木倉1131-4 | 200-7875 | 通所(障がい児) |
| 17 | 児童発達支援・放課後等デイサービスあすでい御船 | 高木788 | 282-6635 | 通所(障がい児) |
| 18 | こども発達支援 モーツァルト | 辺田見361-4 | 282-6035 | 通所(障がい児) |

② 介護福祉施設

| 番号 | 施設名 | 所在地 | 電話番号 | 備考 |
|----|-----------------------|----------|----------|-------|
| 1 | 介護老人保健施設 御船清流園 | 御船1062-1 | 282-1616 | 通所・入所 |
| 2 | 介護老人福祉施設 グリーンヒルみふね | 辺田見840-9 | 281-7777 | 通所・入所 |
| 3 | グループホーム 日々輝 | 辺田見181-1 | 282-0003 | 入所 |
| 4 | グループホーム グリーンヒルみふね | 木倉1720-6 | 281-7787 | 入所 |
| 5 | 小規模多機能型居宅介護 みどりの丘 | 上野1519-2 | 281-6666 | 通所・宿泊 |
| 6 | 小規模多機能 悠優みふね | 陣1999-1 | 282-3530 | 通所・宿泊 |
| 7 | 地域密着型特別養護老人ホーム 華ほたる | 辺田見840-3 | 282-3210 | 入所 |
| 8 | 養護老人ホーム オアシス | 木倉4780 | 282-0459 | 入所 |
| 9 | 有料老人ホーム 桜の里 | 滝川1745 | 282-1122 | 入所 |
| 10 | 有料老人ホーム デイホーム福老 | 滝川1427-4 | 281-7703 | 入所 |
| 11 | 有料老人ホーム ふるさと | 御船820 | 282-2781 | 入所 |
| 12 | 住宅型有料老人ホーム まるもり熊本 | 滝川1987-1 | 282-7123 | 入所 |
| 13 | 介護付有料老人ホーム シエスタ御船 | 滝川46 | 282-7007 | 入所 |
| 14 | デイサービスセンター 城山 | 滝川46 | 282-2325 | 通所 |
| 15 | デイサービス 柊 | 御船820 | 281-0766 | 通所 |
| 16 | デイサービス 福老 | 滝川1427-4 | 281-7703 | 通所 |
| 17 | 通所リハビリテーションセンター フットワン | 御船948-7 | 281-1155 | 通所 |
| 18 | 小糸整形外科 通所リハビリテーション | 木倉1182 | 282-0050 | 通所 |

資料編

資料2 災害危険区域等

③ 医療施設

| 番号 | 施設名 | 所在地 | 電話番号 | 備考 |
|----|------------------|----------|----------|----|
| 1 | 榊田泌尿器科外科医院 | 御船903 | 282-6363 | |
| 2 | たかぞえ内科循環器内科クリニック | 御船948 | 282-0070 | |
| 3 | かんべ歯科クリニック | 御船937-2 | 282-0036 | |
| 4 | 古閑整形外科胃腸科医院 | 上野1536 | 284-2010 | |
| 5 | 希望ヶ丘病院 | 豊秋1540 | 282-1045 | |
| 6 | 泰泉堂牟田内科医院 | 御船935 | 282-0216 | |
| 7 | 藤岡医院 | 御船1061 | 282-0405 | |
| 8 | 江藤歯科医院 | 御船1028-1 | 282-6001 | |
| 9 | 入江歯科医院 | 辺田見366-1 | 282-3188 | |
| 10 | 小糸整形外科 | 木倉1182 | 282-0050 | |
| 11 | みふね眼科医院 | 辺田見410-1 | 282-3711 | |
| 12 | 大久保耳鼻咽喉科医院 | 辺田見410-1 | 282-3900 | |
| 13 | 若葉歯科医院 | 辺田見444-8 | 282-2265 | |
| 14 | 田上皮ふ科クリニック | 辺田見34-1 | 281-1112 | |
| 15 | うえだFAMILY歯科 | 木倉1369-2 | 281-1182 | |
| 16 | おおた歯科クリニック | 辺田見201-1 | 202-5860 | |

④ 幼稚園・保育園

| 番号 | 施設名 | 所在地 | 電話番号 | 備考 |
|----|-----------------|----------|----------|----|
| 1 | 町立若葉保育園 | 木倉1416 | 282-0438 | |
| 2 | 町立上野保育園 | 上野1519-2 | 284-2601 | |
| 3 | 私立御船昭和保育園 | 御船779 | 282-0174 | |
| 4 | 私立ぎんなん幼愛園 | 陣1234 | 282-0017 | |
| 5 | 私立滝尾たんぼ園 | 滝尾6257-9 | 282-7699 | |
| 6 | 私立認定こども園みどりの里 | 木倉1700-1 | 282-0010 | |
| 7 | 無認可保育所小さな森のこども園 | 滝川45 | 282-2252 | |
| 8 | 私立認定こども園滝尾幼稚園 | 滝尾6257-9 | 282-0937 | |
| 9 | 私立高木保育園 | 高木4361-1 | 282-2305 | |
| 10 | 私立認定こども園にじいろのもり | 滝川1749-1 | 281-0808 | |

⑤ 学校

| 番号 | 施設名 | 所在地 | 電話番号 | 備考 |
|----|-----------------|----------|----------|----|
| 1 | 町立御船小学校 | 滝川3 | 282-0044 | |
| 2 | 町立滝尾小学校 | 滝尾934-1 | 282-0703 | |
| 3 | 町立七滝中央小学校 | 上野1500 | 284-2021 | |
| 4 | 町立木倉小学校 | 木倉954 | 282-0076 | |
| 5 | 町立高木小学校 | 高木1633 | 282-0719 | |
| 6 | 町立小坂小学校 | 小坂2193-2 | 282-0718 | |
| 7 | 町立御船中学校 | 辺田見55 | 282-0002 | |
| 8 | 県立御船高等学校 | 木倉1253 | 282-0056 | |
| 9 | 学校法人御船学園 平成音楽大学 | 滝川1658 | 282-0506 | |

資料2-9 災害危険区域内の要配慮者利用施設一覧

① 御船川・緑川(国管理区間) 浸水想定区域内 要配慮者利用施設 (29 施設)

| 番号 | 施設種類 | 施設名 | 所在地 | 電話番号 | 備考 |
|----|----------|--------------------|----------|----------|---------|
| 1 | 障がい者福祉施設 | アシストプランニング | 木倉168-1 | 281-1012 | 就労 |
| 2 | 障がい者福祉施設 | 就労特化型支援団トリニティ | 辺田見361-4 | 282-6035 | 就労・障がい児 |
| 3 | 障がい者福祉施設 | 放課後等デイサービス エルサ木倉教室 | 木倉1131-4 | 200-7875 | 障がい児・通所 |
| 4 | 障がい者福祉施設 | 多機能型支援センターでこぼこ | 御船993-11 | 282-0008 | 通所 |
| 5 | 介護福祉施設 | 御船清流園 | 御船1062-1 | 282-1616 | |
| 6 | 介護福祉施設 | デイサービスセンター城山 | 滝川46 | 282-2325 | |
| 7 | 介護福祉施設 | デイサービス柘 | 御船820 | 281-0766 | |
| 8 | 介護福祉施設 | 日々輝 | 辺田見181-1 | 282-0003 | |
| 9 | 介護福祉施設 | ふるさと | 御船820 | 282-2781 | |
| 10 | 介護福祉施設 | シエスタ御船 | 滝川46 | 282-7007 | |
| 11 | 医療施設 | 榊田泌尿器科外科医院 | 御船903 | 282-6363 | |
| 12 | 医療施設 | たかぞえ内科循環器内科クリニック | 御船948 | 282-0070 | |
| 13 | 医療施設 | かんべ歯科クリニック | 御船937-2 | 282-0036 | |
| 14 | 医療施設 | 泰泉堂牟田内科医院 | 御船935 | 282-0216 | |
| 15 | 医療施設 | 藤岡医院 | 御船1061 | 282-0405 | |
| 16 | 医療施設 | 江藤歯科医院 | 御船1028-1 | 282-6001 | |
| 17 | 医療施設 | 入江歯科医院 | 辺田見366-1 | 282-3188 | |
| 18 | 医療施設 | 小糸整形外科 | 木倉1182 | 282-0050 | |
| 19 | 医療施設 | みふね眼科医院 | 辺田見410-1 | 282-3711 | |
| 20 | 医療施設 | 大久保耳鼻咽喉科医院 | 辺田見410-1 | 282-3900 | |
| 21 | 医療施設 | 若葉歯科医院 | 辺田見444-8 | 282-2265 | |
| 22 | 医療施設 | 田上皮ふ科クリニック | 辺田見34-1 | 281-1112 | |
| 23 | 医療施設 | おおた歯科クリニック | 辺田見201-1 | 202-5860 | |
| 24 | 幼稚園・保育園 | 御船昭和保育園 | 御船779 | 282-0174 | |
| 25 | 幼稚園・保育園 | 無認可保育所小さな森のこども園 | 滝川45 | 282-2252 | |
| 26 | 学校 | 町立御船小学校 | 滝川3 | 282-0044 | |
| 27 | 学校 | 町立御船中学校 | 辺田見55 | 282-0002 | |
| 28 | 学校 | 県立御船高等学校 | 木倉1253 | 282-0056 | |

② 矢形川(県管理区間) 浸水想定区域内 要配慮者利用施設 (3 施設)

| 番号 | 施設種類 | 施設名 | 所在地 | 電話番号 | 備考 |
|----|----------|--------------------|----------|----------|---------|
| 1 | 障がい者福祉施設 | アシストプランニング | 木倉168-1 | 281-1012 | 就労 |
| 2 | 障がい者福祉施設 | 放課後等デイサービス エルサ木倉教室 | 木倉1131-4 | 200-7875 | 障がい児・通所 |
| 3 | 医療施設 | 小糸整形外科 | 木倉1182 | 282-0050 | |

③ 土砂災害(指定済)区域内 要配慮者利用施設 (5 施設)

| 番号 | 施設種類 | 施設名 | 所在地 | 電話番号 | 備考 |
|----|----------|-----------------|-----------|----------|---------|
| 1 | 障がい者福祉施設 | 田代西部福祉センター | 田代1842-4 | 281-9111 | 入所 |
| 2 | 障がい者福祉施設 | 上益城圏域児童発達支援センター | 高木4494-46 | 282-4180 | 障がい児・通所 |
| 3 | 障がい者福祉施設 | 多機能型支援センターでこぼこ | 御船993-11 | 282-0008 | 通所 |
| 4 | 学校 | 町立滝尾小学校 | 滝尾934-1 | 282-0703 | |
| 5 | 学校 | 町立御船小学校 | 滝川3 | 282-0044 | |

資料2-10 御船町総合防災マップ

御船町 防災マップ

御船町防災マップ

この御船町防災マップは、町民の皆さんに災害に関する情報を提供し、事前の備えに役立てて頂くことを目的に作成したものです。災害による被害を最小限にするためには「自助」「共助」「公助」の連携が不可欠です。特に、「自助」(自分の命は自分で守る)、「共助」(自分たちの地域は自分たちで守る)という考え方が重要になります。この防災マップを活用し、身の回りの災害危険箇所を確認し、避難経路を確認し、事前の備えに役立ててください。

自助

自分の命は自分で守る

共助

自分たちの地域は自分たちで守る

公助

行政による支援を受ける

御船町
TOWN MIFUNE

防災に関する基礎知識

緊急時の連絡先

消防・救急は
119番

警察は
110番

連絡先一覧

| 名称 | 電話番号 |
|------------------|--------------|
| 御船町役場(代表) | 096-282-1111 |
| 御船警察署 | 096-282-1110 |
| 上益城消防組合消防本部 | 096-282-1955 |
| 御船町環境保全課水防係 | 096-282-0472 |
| 九州電力 熊手渡変電所 | 0120-986-604 |
| NTT西日本(電話の故障) | 113(携帯なし) |
| ガス(燃気のガスが止まると怖い) | |
| 災害用伝言ダイヤル | 171(携帯なし) |
| 御船町防災無線連絡ダイヤル | 096-281-1721 |

日常の心得

災害は、いつ発生するかわかりません。日頃からの備えが大切です。日頃から気象情報について、テレビラジオ・新聞・インターネットなどを通じて把握するよう努めましょう。

連絡方法の確認

災害発生時は、家族や知人と連絡が取れなくなることがあります。事前に話し合い、連絡方法を確認しておきましょう。なお、電気通信会社では、大規模な災害発生時に災害用伝言ダイヤルなどを利用できます。事前に利用方法を確認しておきましょう。

| 一般社団法人防災連絡推進協会 <災害時の電話の活用方法> | https://www.tca.or.jp/information/dsbaster.html |
|------------------------------|---|
| NTT西日本 <災害用伝言ダイヤル171> | https://www.ntt-west.co.jp/dengen/ |
| NTTドコモ <災害用伝言サービス> | https://www.docomo.ne.jp/info/disaster/dsbaster_board/ |
| au <災害用伝言サービス> | https://www.au.com/mobile/anti-disaster/saigai-dengen/ |
| ソフトバンク <災害用伝言サービス> | https://www.softbank.jp/mobile/service/dengen/boards/ |

緊急速報メール

熊本県防災情報メールサービス

県民生活に関する地震・津波・水防等の情報を電子メールを利用して、迅速にお知らせするサービスです。メール配信サービスの登録・変更は「熊手渡防災」に電子メールで登録してください。

t-kumamoto-pref@ag-p.jp

御船町公式LINE

御船町からの発信される防災情報などを、LINEのメッセージで受け取り、さらに音声でも聞けるようになります。

【登録の仕方】
御船町公式LINEのQRコードを読み込み、あなたの電話番号を入力して登録完了です。

【登録方法】
QRコードを読み込んだ上の再生ボタンをクリックすると登録が完了されます。

総合防災マップの使い方

はじめに

ハザードマップとは、洪水・土砂災害などの自然災害の被害想定に基づき、想定される災害リスクをわかりやすく表現した地図です。ハザードマップを活用し平時より防災意識を高めることが必要です。

ステップ1 地域の危険な区域を確認しましょう

各種ハザードマップから、お住まいの地域ごとにどのような危険性があるかを確認しましょう。大雨・台風時には河川の氾濫により浸水すまか、地震時には土砂崩れの影響を受けおそれがあるなどの確認が必要です。

ステップ2 避難経路や避難方法の確認をしましょう

災害発生に備え、避難経路や避難方法を予め確認しておくのがよいでしょう。災害の状況やあなたの置かれた状況によって、命を守るための避難行動(避難タイミングと避難先)は異なります。大雨・台風、地震等の災害ごとに命を守るための避難行動を確認しましょう。

また、実際に避難経路を歩いて、いざというときにスムーズに避難できるようにしましょう。地図の縮尺は1万分の1です。距離を量る場合は地図上の1cmは実際の距離の100mに相当します。

ステップ3 命を守るために日頃からの備えを確認しましょう

災害時には様々な情報が発表されます。いざというときにすぐ行動できるよう、掲載している情報や、マイタイムラインを活用し、日頃から備えておきましょう。

| 索引 | | | |
|------------------|------|------------|--------|
| 防災情報・避難のタイミング | P1 | 揺れやすさMAP | P10・11 |
| マイタイムラインの作成 | P2・3 | 避難所の利用について | P12 |
| 防災対策&チェック | P4 | 避難所一覧 | P13 |
| 非常時持ち出し品の準備&チェック | P5 | 御船町全体図 | P14・15 |
| 特別警報 | P6 | MAP1~15 | P16~45 |
| 洪水・土砂 | P7 | ため池 | P46~47 |
| 風水害 | P8 | ため池MAP | P48~55 |
| 地震 | P9 | ハザード情報について | P56 |

発行：御船町 製作・著作：株式会社ゼンリン熊本営業所 作成：令和6年3月
【印刷】印刷の都合により、印刷内容が変更される場合があります。印刷内容が変更された場合は、印刷内容が変更された日付を記載します。印刷内容が変更された場合は、印刷内容が変更された日付を記載します。印刷内容が変更された場合は、印刷内容が変更された日付を記載します。

防災情報・避難のタイミング

町では、皆さんの生命に危険が及ぶ可能性があると判断した場合、「高齢者等避難」、「避難指示」、「緊急安全確保」を発令し、皆さんに避難を促します。

気象情報・防災情報などの流れ

気象庁 熊本地方気象台 → 熊本県 → 御船町 → 住民の皆さん

気象庁 熊本地方気象台: 気象情報(テレビラジオ)による気象情報、災害情報
 熊本県: 特別警報、緊急速報・エリアメール、応急警報、避難誘導ゲームページ、避難所SNS(Facebookなど)
 御船町: 特別警報、緊急速報・エリアメール、応急警報、避難誘導ゲームページ、避難所SNS(Facebookなど)

→ 気象情報、災害情報の流れ
 → 高齢者等避難、避難指示、緊急安全確保などの流れ

| 警戒レベル | 状況 | 住民が取るべき行動 | 行動を促す情報 | 防災気象情報(警戒レベル5) |
|---------------|--------------|--|--|---|
| 5 | 災害発生又は切迫 | 命の危険直ちに安全確保! | 緊急安全確保(町民待命) | 大雨特別警報 土砂災害発生情報 土石流発生情報 高層ビル倒壊情報 |
| <警戒レベル4以下は省略> | | | | |
| 4 | 災害のおそれ高い | 危険な場所から全員避難 | 避難指示(町民待命) | 土砂災害警戒情報 高層ビル倒壊情報 大雨警報 洪水警報 土石流警戒情報 高層ビル倒壊情報 |
| 3 | 災害のおそれあり | 危険な場所から高齢者等は避難 ●避難に困難のある要配慮者(高齢者・障がい者・乳幼児等)とそのご家族等 ●高齢者等以外の人も危険を感じたら自主的に避難 | 高齢者等避難(町民待命) | 大雨注意情報 洪水注意情報 高層ビル倒壊情報 高層ビル倒壊情報 |
| 2 | 気象状況悪化 | 自らの避難行動を確認 | 大雨注意情報 洪水注意情報 高層ビル倒壊情報 高層ビル倒壊情報 | 大雨注意情報 洪水注意情報 高層ビル倒壊情報 高層ビル倒壊情報 |
| 1 | 今後気象状況悪化のおそれ | 災害への心構えを高める | 早期注意情報(要配慮者) | 大雨注意情報 洪水注意情報 高層ビル倒壊情報 高層ビル倒壊情報 |

※1 警戒レベル5は、町民の生命の危険に被害を及ぼすおそれが高いことから、必ず守られる情報ではありません。
 ※2 高齢者等避難、避難指示、緊急安全確保については、事前に町民待命です。
 注意 避難情報は、警戒レベル1-5の順番で発表されることとなります。

特別警報をご存知ですか?

特別警報は、大規模な災害の発生が切迫していることをお知らせする新しい警報です。普段からの備えと早め早めの行動があなたや身近な人の命を守ります。

| 特別警報の発表基準 | 基準 |
|-----------|--|
| 大雨 | 台風や集中豪雨により、1時間に100mm以上の大雨が予想され、過去10年一帯の過去最大雨量を超過する可能性が高いと予想される場合 |
| 暴風 | 1時間に100mm以上の大雨が予想され、過去10年一帯の過去最大雨量を超過する可能性が高いと予想される場合 |
| 高潮 | 台風や集中豪雨により、高潮による浸水被害が深刻になると予想される場合 |
| 大雪 | 1時間に100mm以上の大雪が予想され、過去10年一帯の過去最大積雪量を超過する可能性が高いと予想される場合 |

※気象庁の発表基準に準じており、各地の気象条件、地形、建物密度、避難経路の有無などによって実際の被害状況が異なる場合があります。

| 大津波警報などを特別警報に位置づけず | 基準 |
|--------------------|---|
| 津波 | 高いところから下りるような地形で、大津波による浸水被害が深刻になると予想される場合 |
| 火山噴火 | 噴火活動が激しく、大規模な噴火による被害が深刻になると予想される場合 |
| 地震 | 震度6以上の大きな地震が予想される場合 |

特別警報が発表されたら

- 尋常でない大雨や津波などが予想されています。
- 重大な災害が起こる可能性が非常に高まっています。
- 直ちに身を守るために最善を尽くしてください。

命を守るために情報の収集に努めてください

特別警報は、自治体や関係機関を通じて伝えられます。テレビ・インターネット・自治体から発信される情報の収集に努めてください。

「特別警報が発表されない」は「災害が発生しない」ではありません。特別警報が発表されないからといって安心することは禁物です。

● 特別警報については、気象庁ホームページに掲載されていますので、ご確認ください。

気象庁 気象庁ホームページ <https://www.jma.go.jp/jma/index.html> 特別警報について <https://www.jma.go.jp/jma/keiho/news/okobetsu-baibo/>

洪水・土砂

大雨などにより、川の水量の増加や地中にしみこんだ水分などが起因となり、大きな災害に発展する場合があります。事前に災害のメカニズムを理解し、身近に起こりえる災害に対応しましょう。

川の氾濫

雨量の増加によってもたらされる氾濫には、川から水があふれたり堤防が決壊して起こる「外水氾濫」、街中の排水が間に合わず、地下水深などからあふれ出す「内水氾濫」の2タイプがあります。

外水氾濫

大雨の雨が川に集まり、川の水が溢れ、堤防を越える。あるいは堤防が決壊して川の水があふれてくる。氾濫が起きると一気に水が立ち上がり、水が押し寄せ、土砂が流出するなどの危険がある。注意が必要。

内水氾濫

その場所が低地な場所や、堤防からあふれこんだ水がはけきれずに溜まっていく。川の水がもたらす水圧が強いから、注意が必要。

土砂災害

土砂災害警戒情報は、大雨警報（土砂災害）が発せられている状況で、土砂災害発生危険度がさらに高まったときに所管官庁と所管地方気象台が共同で発表しています。土砂災害の危険がある地域にお住まいの方は、特に早めの避難が重要です。土砂災害警戒情報を避難の判断にしてください。土砂災害警戒情報が発表されてなくても、下の図のような土砂災害の動向に気づいた場合には、直ちに周りの人と安全な場所へ避難し、避難先へ徒歩までご連絡ください。

がけ崩れ

斜面に土や石が崩れ、道路や建物、川に落ちる。土砂災害発生危険度の高い地域では、大雨のときに土砂災害警戒情報が発せられることがあります。大雨のときに、斜面に土や石が崩れ、道路や建物、川に落ちる。土砂災害発生危険度の高い地域では、大雨のときに土砂災害警戒情報が発せられることがあります。

土石流

斜面に土や石が崩れ、道路や建物、川に落ちる。土砂災害発生危険度の高い地域では、大雨のときに土砂災害警戒情報が発せられることがあります。大雨のときに、斜面に土や石が崩れ、道路や建物、川に落ちる。土砂災害発生危険度の高い地域では、大雨のときに土砂災害警戒情報が発せられることがあります。

地すべり

斜面に土や石が崩れ、道路や建物、川に落ちる。土砂災害発生危険度の高い地域では、大雨のときに土砂災害警戒情報が発せられることがあります。大雨のときに、斜面に土や石が崩れ、道路や建物、川に落ちる。土砂災害発生危険度の高い地域では、大雨のときに土砂災害警戒情報が発せられることがあります。

風水害

大雨や強風はわたしたちに何度も大きな災害をもたらしています。普段から気象情報に十分注意し、避難の際もみんなで協力しましょう。

大雨情報をキャッチ！こんなときのわが家の安全対策

大雨注意報

大雨による浸水被害や土砂災害が発生するおそれがある場合に出す気象情報

大雨警報

大雨による浸水被害や土砂災害が発生するおそれがある場合に出す気象情報。特に浸水被害や土砂災害の発生が深刻になると予想される場合に出す気象情報

土砂災害警戒情報

大雨による浸水被害や土砂災害が発生するおそれがある場合に出す気象情報。特に浸水被害や土砂災害の発生が深刻になると予想される場合に出す気象情報

まずは、気象情報に注意し、その次に避難対策

● 記録的短時間大雨警報とは、1時間に100mm以上の大雨が降る可能性がある場合に発表される。記録的短時間大雨警報は、1時間雨量100mmを超えます。

顕著な大雨に関する気象情報

線状降水帯等の発表基準

顕著な大雨に関する気象情報の発表基準を満たすような線状降水帯という大雨の可能性のある程度高いことが予想された場合に、平日昼間から、気象情報において「線状降水帯」というキーワードを使って呼びかけます。多くの発生する可能性のある線状降水帯は、局地的な強雨によって、短時間で降った大雨に比べて、長時間にわたって降り続く大雨に比べて、降量が多くなる傾向があります。毎年1回以上線状降水帯による顕著な大雨が発生し、数多くの大きな災害が生じています。

線状降水帯の例(2014年8月の台風14号の大雨)

線状降水帯の代表的な発生メカニズムの模式図

地震

地震発生時の時間経過別行動マニュアル

地震発生

最初の大きな揺れは約1分間続きます。揺れが止まったら、みんなの命を守るために、火災の発生を防ぐために、ラジオなどで正しい情報を得る。揺れが止まったら、みんなの命を守るために、火災の発生を防ぐために、ラジオなどで正しい情報を得る。

● 揺れが止まったら、みんなの命を守るために、火災の発生を防ぐために、ラジオなどで正しい情報を得る。

屋内にいた場合

- 家の中: 机の下やテーブルの下に隠れる。壁際や窓際を避ける。
- 集合住宅: 廊下や階段を避ける。エレベーターは使わない。
- デパート・スーパー: 天井の下や吊り下げ物から離れる。
- 劇場・ホール: 座席の下に隠れる。出口付近を避ける。

屋外にいた場合

- 路上: 建物や電線の下を避ける。エレベーターは使わない。
- 車や駅中で: 車内やホームの柱に寄りかかる。エレベーターは使わない。
- 海岸付近で: 崖や防波堤から離れる。海へは近づかない。
- 電車などの車内: 車内やホームの柱に寄りかかる。エレベーターは使わない。

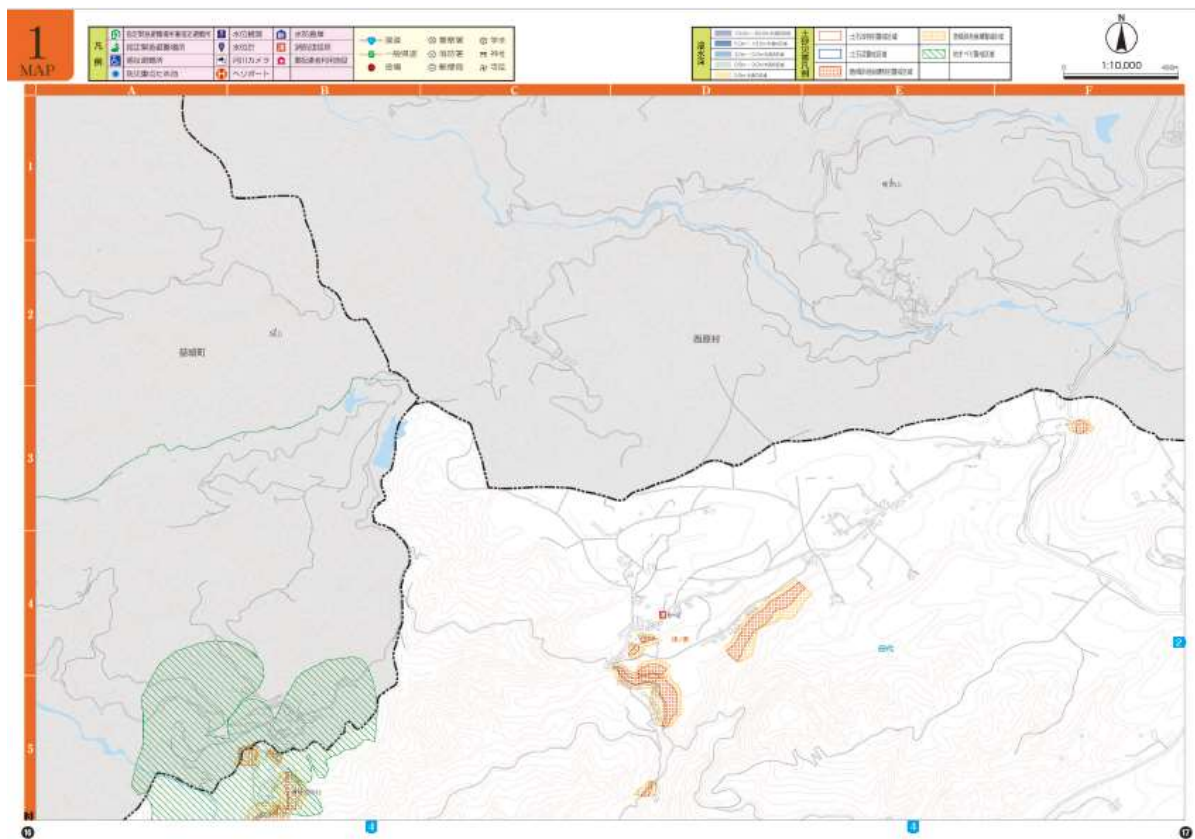
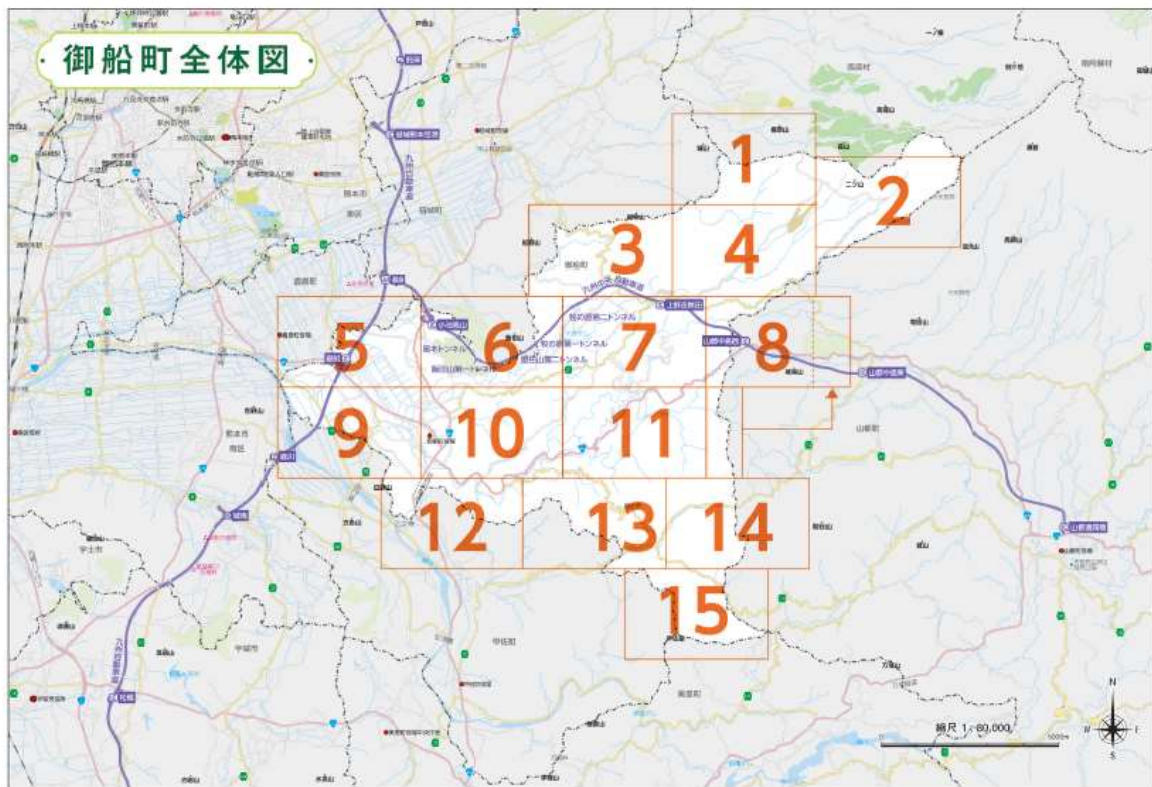

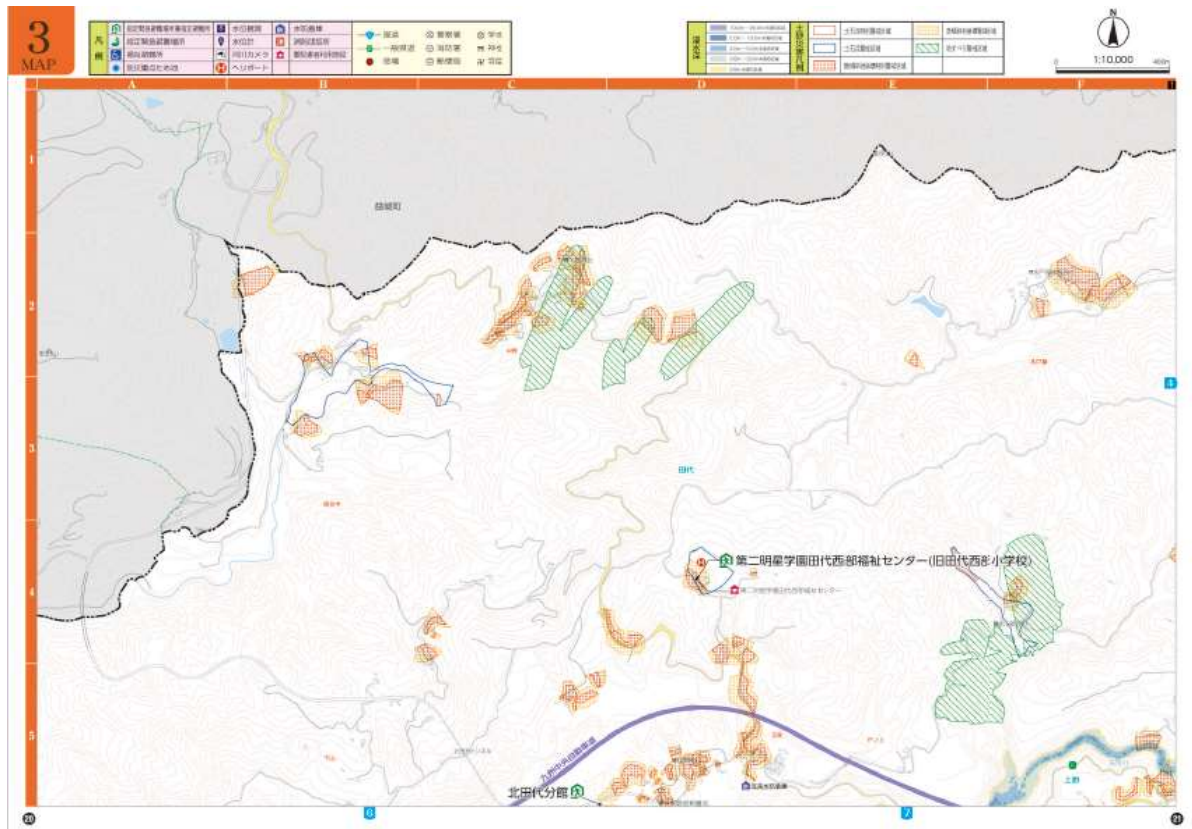
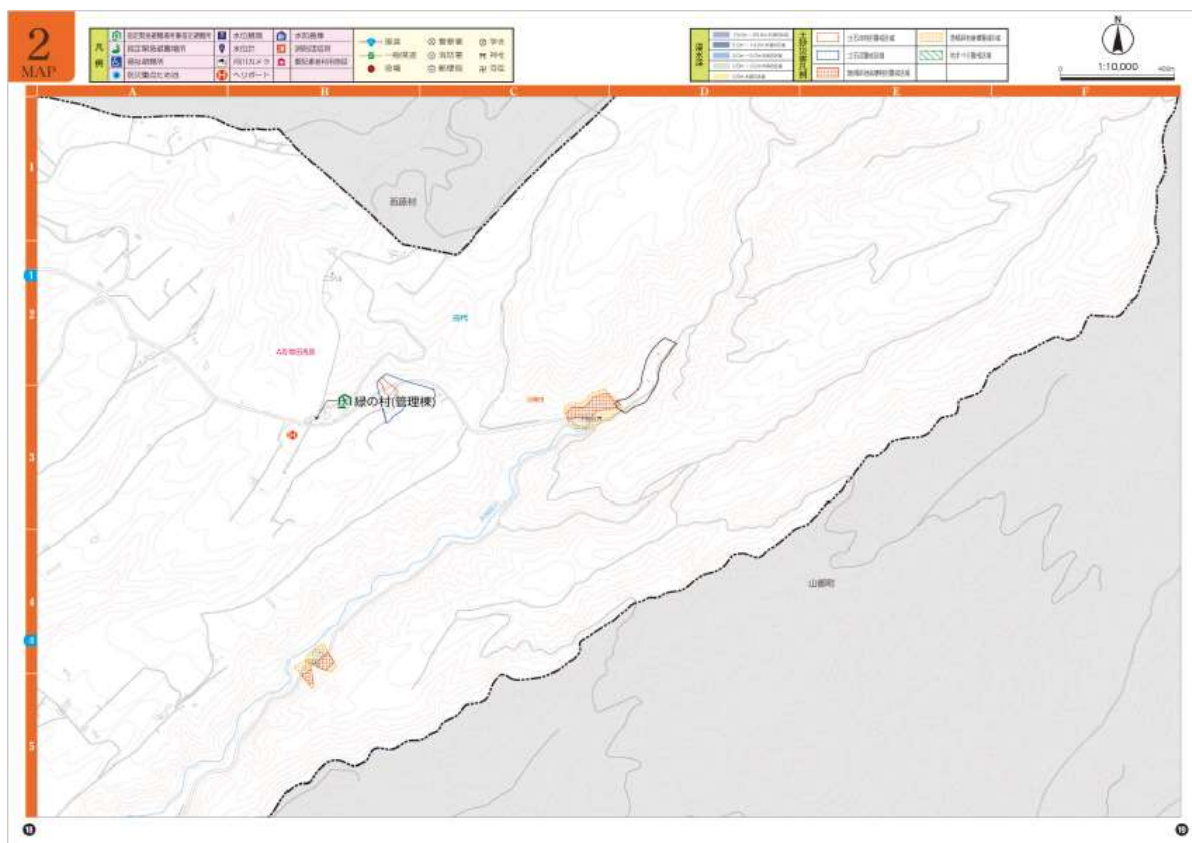

資料編

資料 2 災害危険区域等

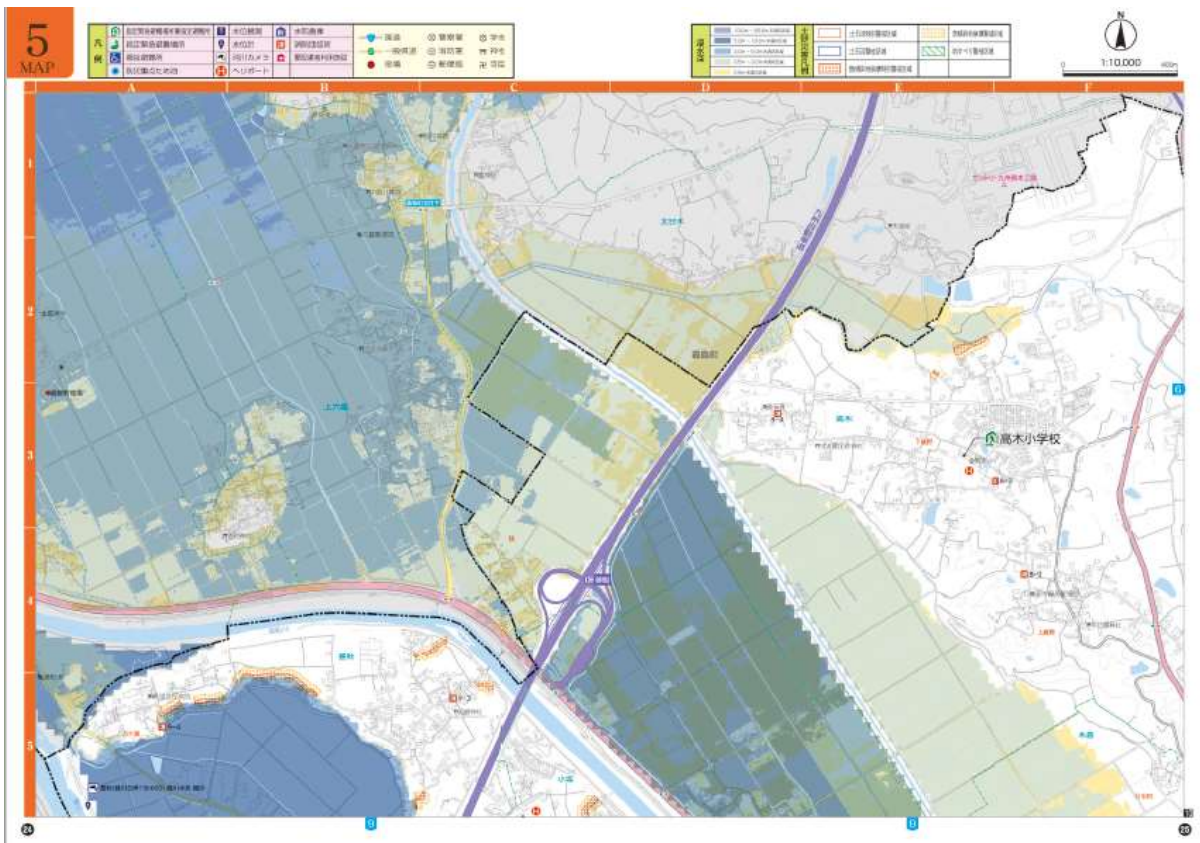
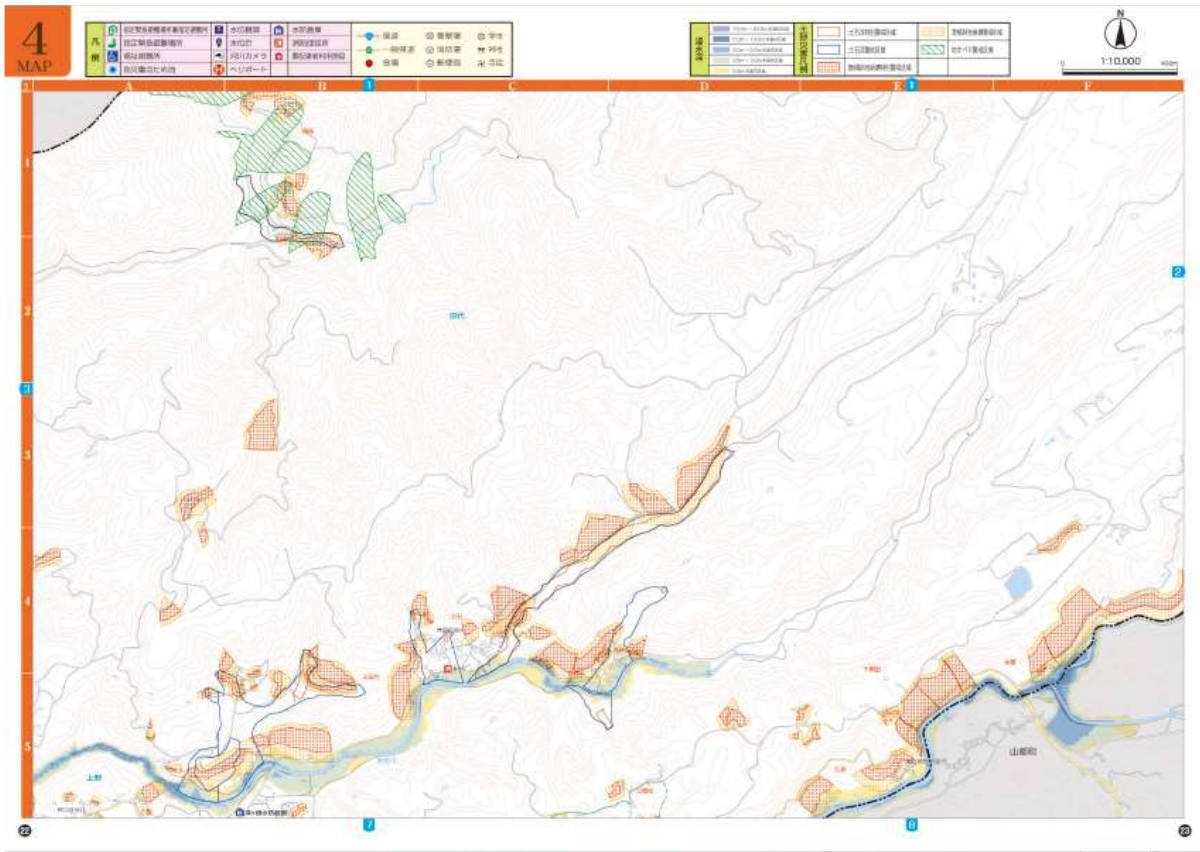

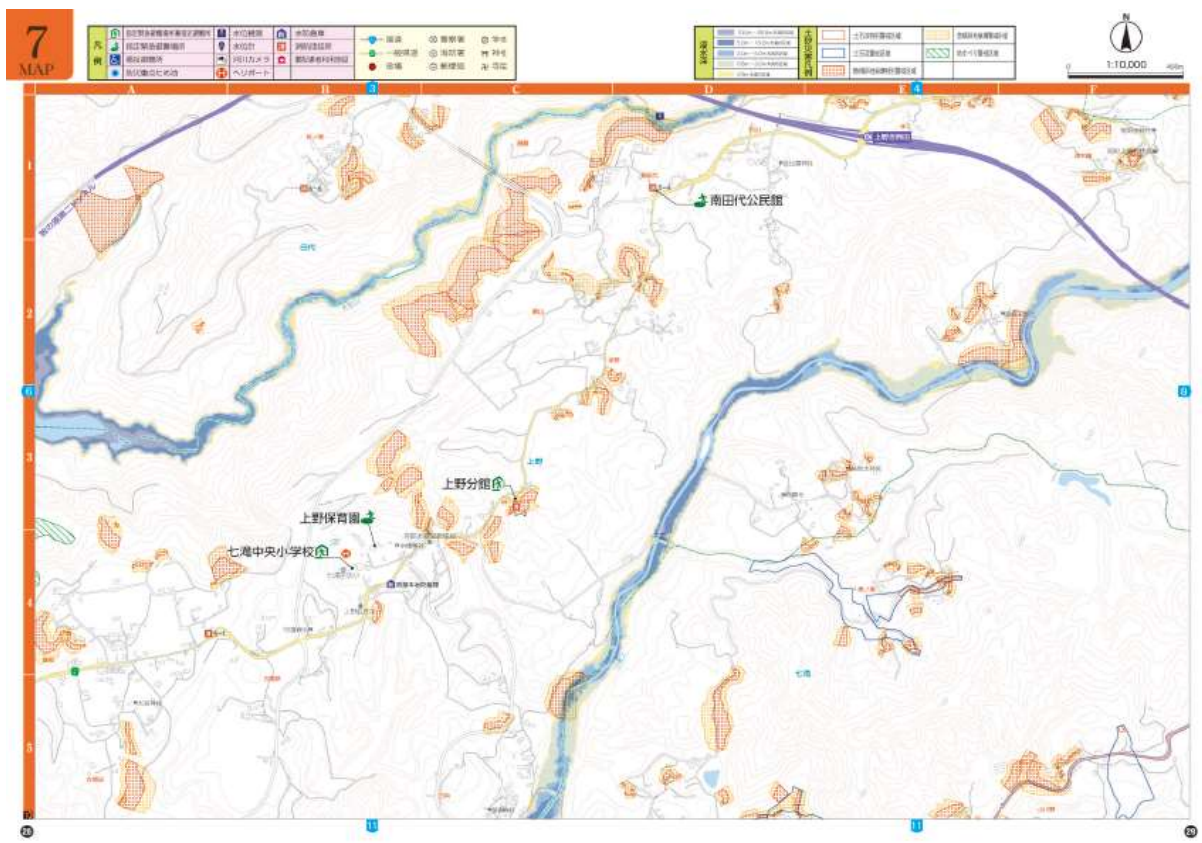
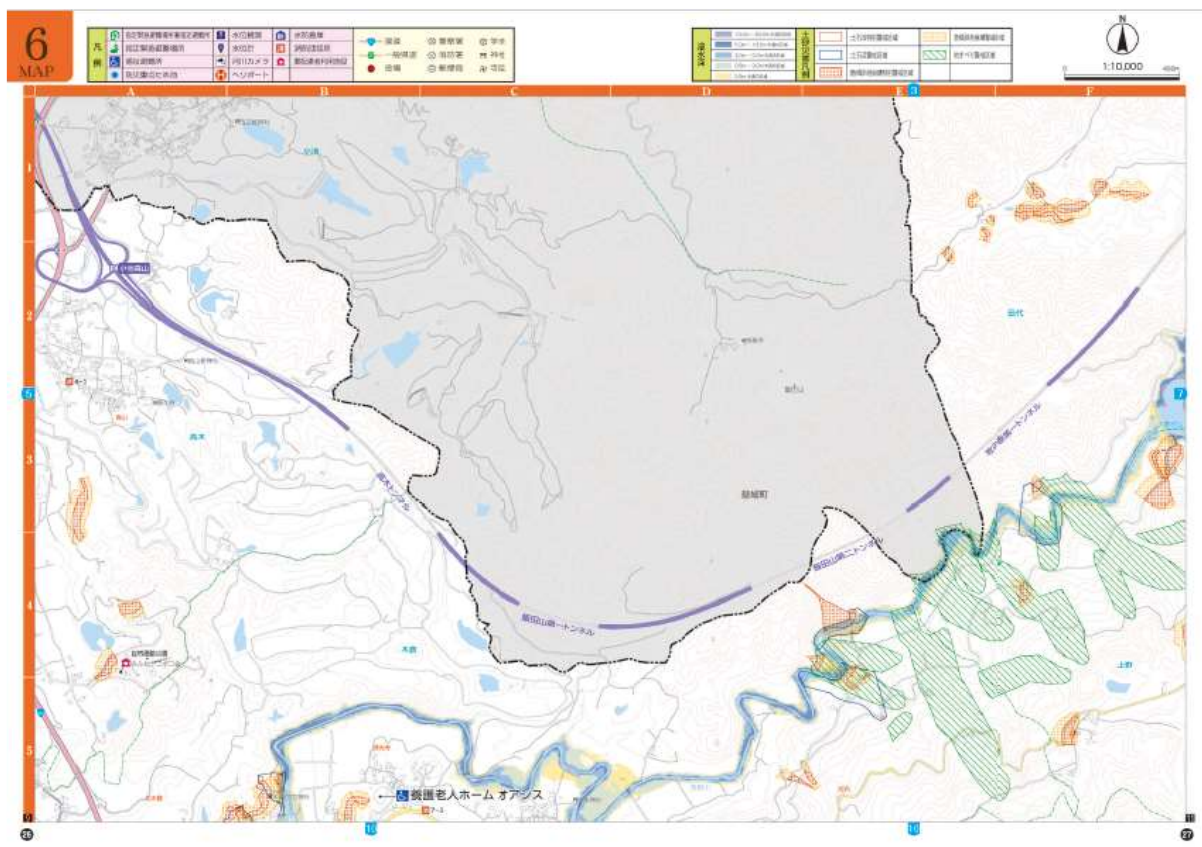

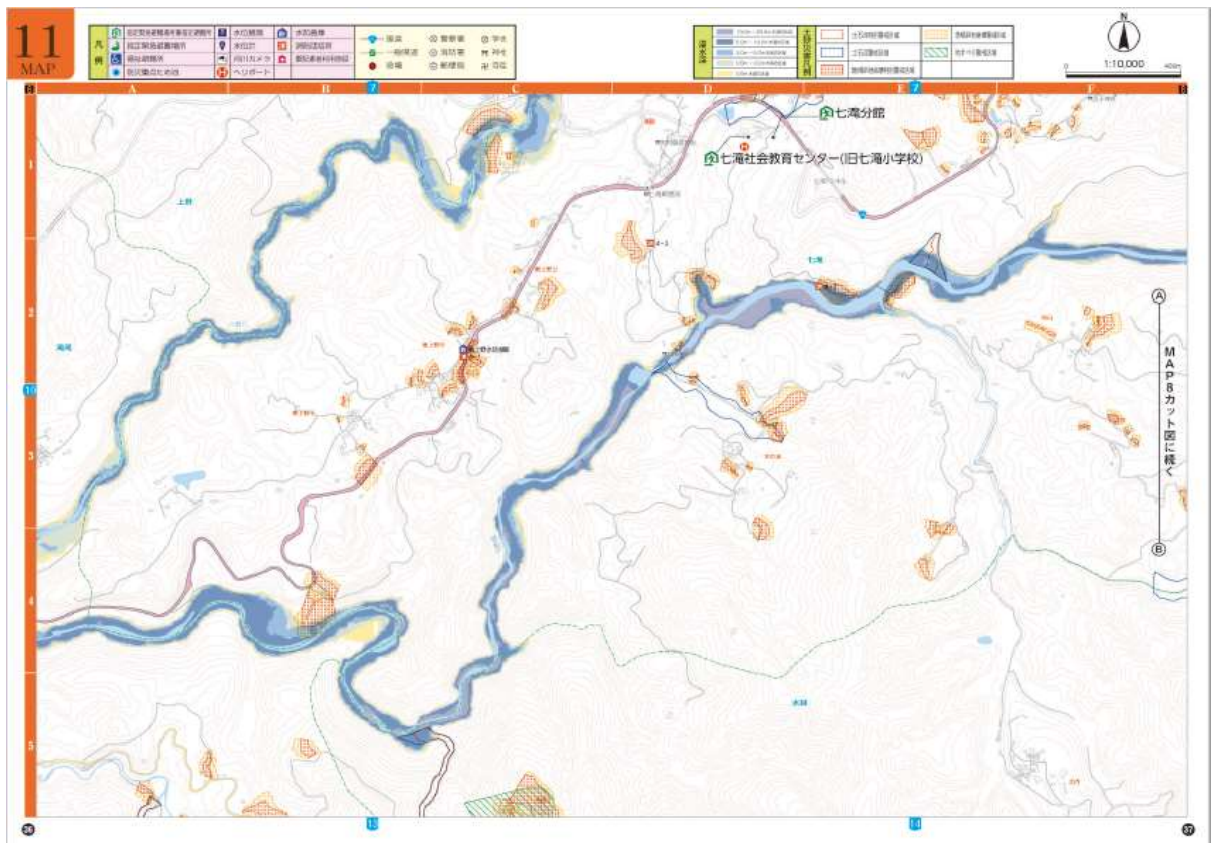
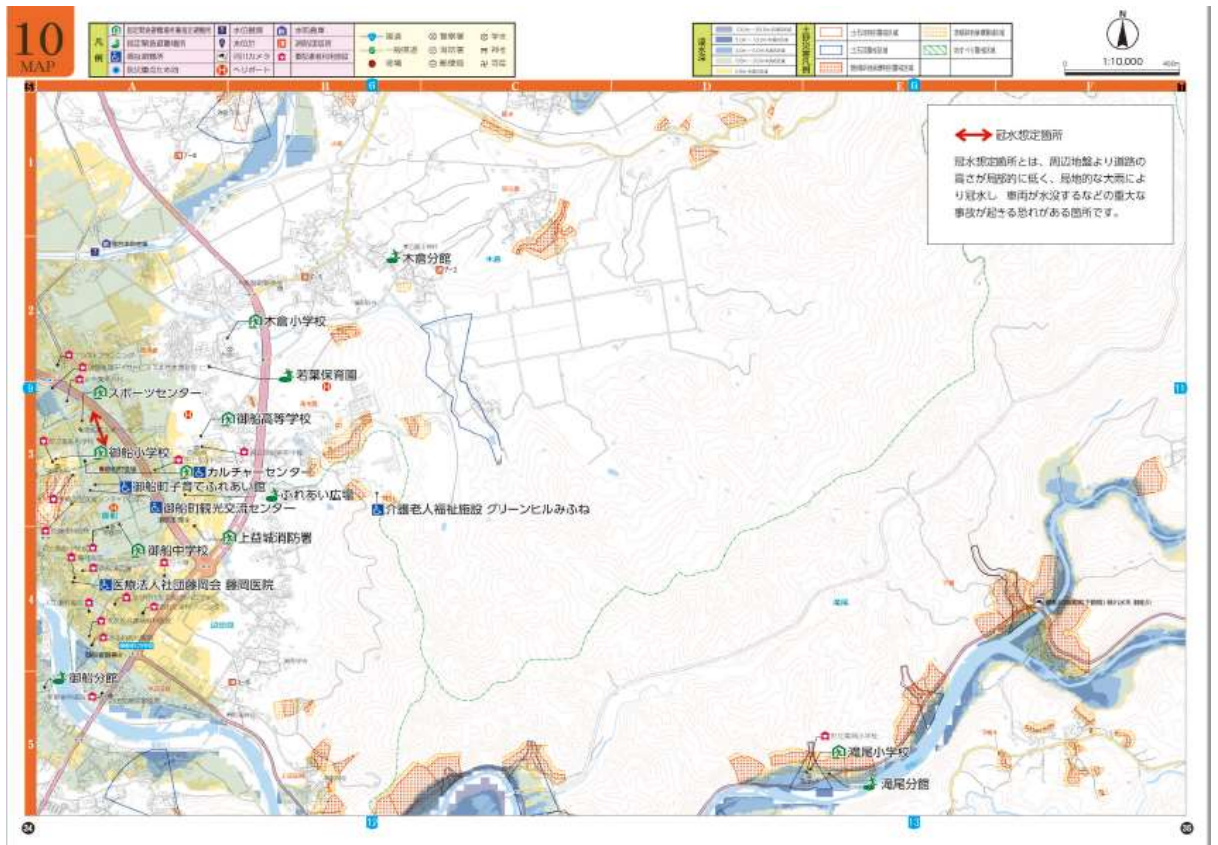

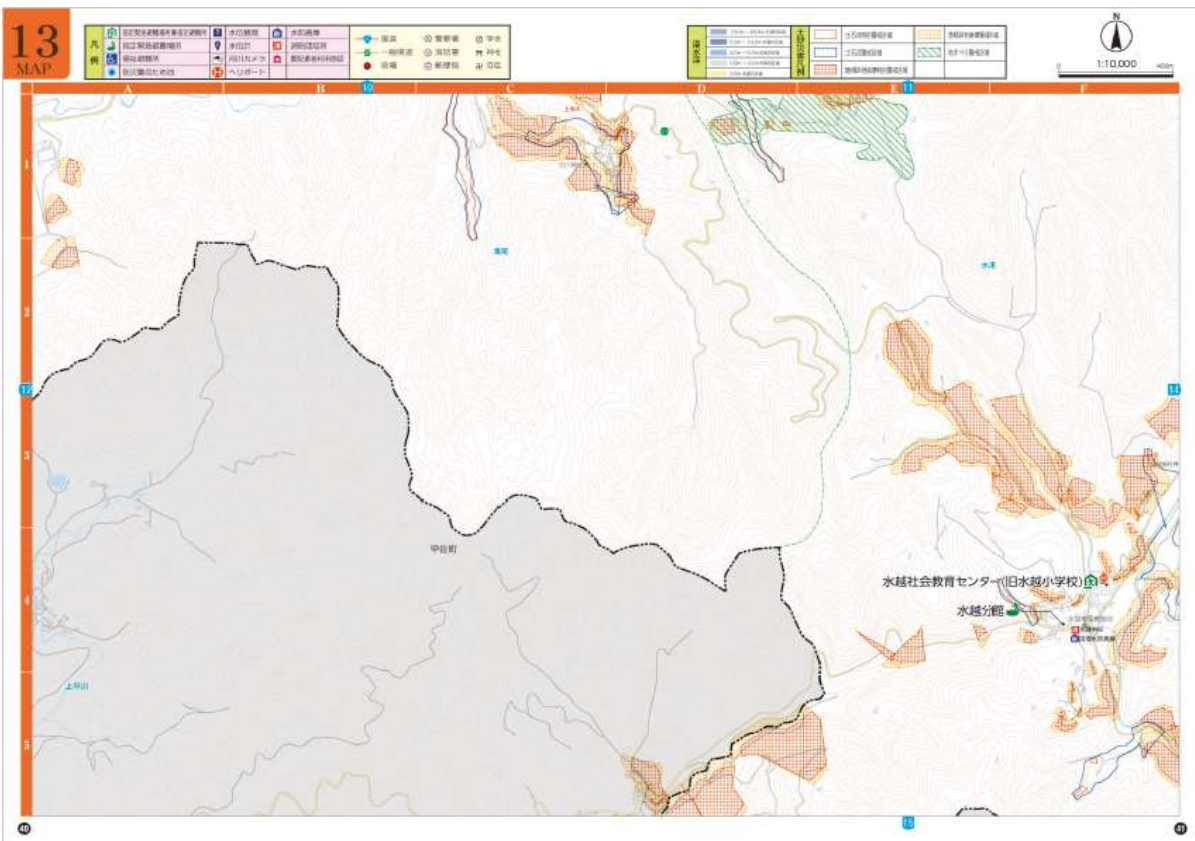
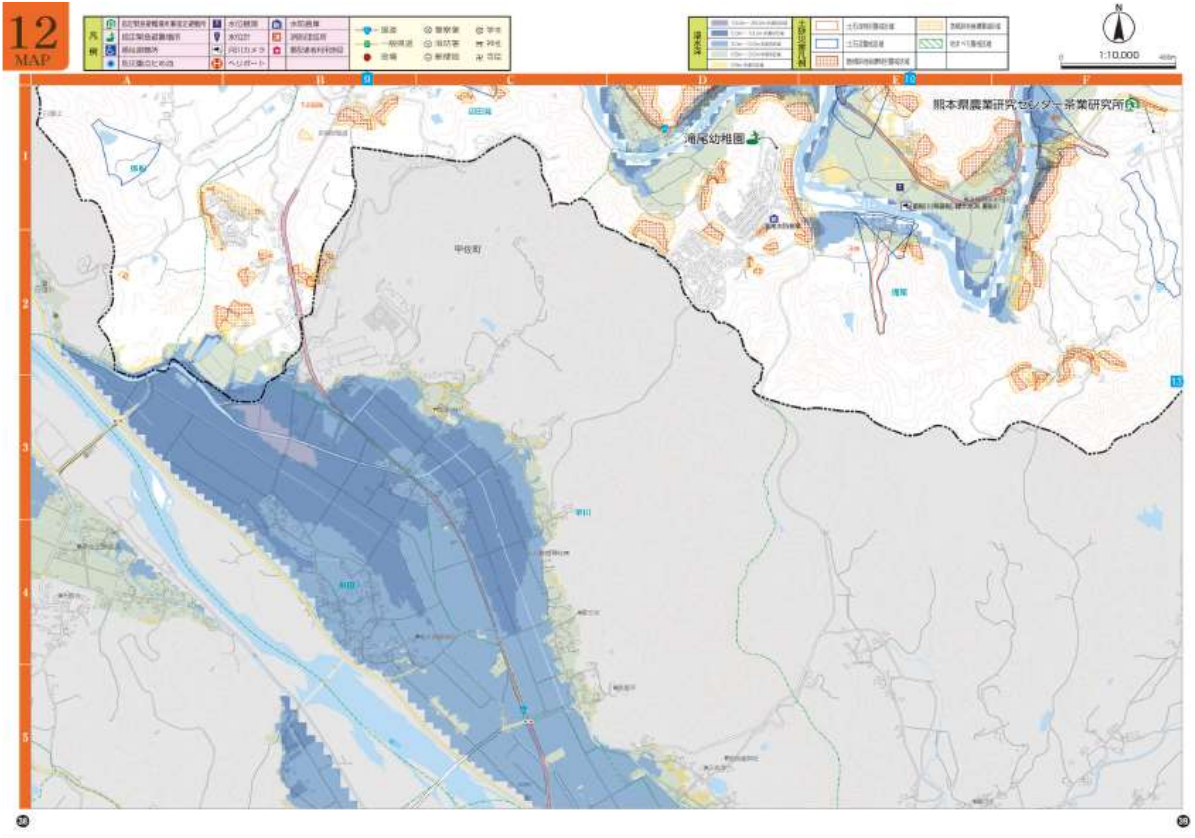

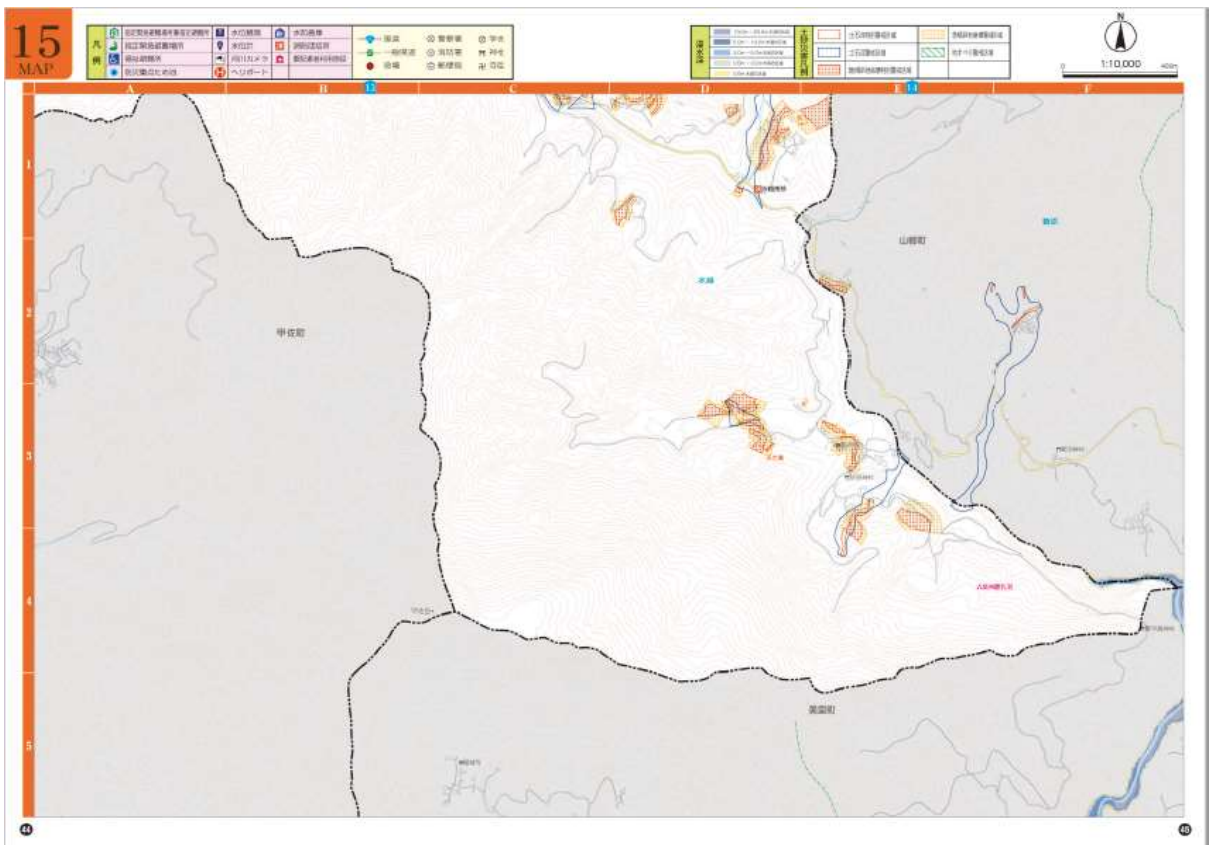
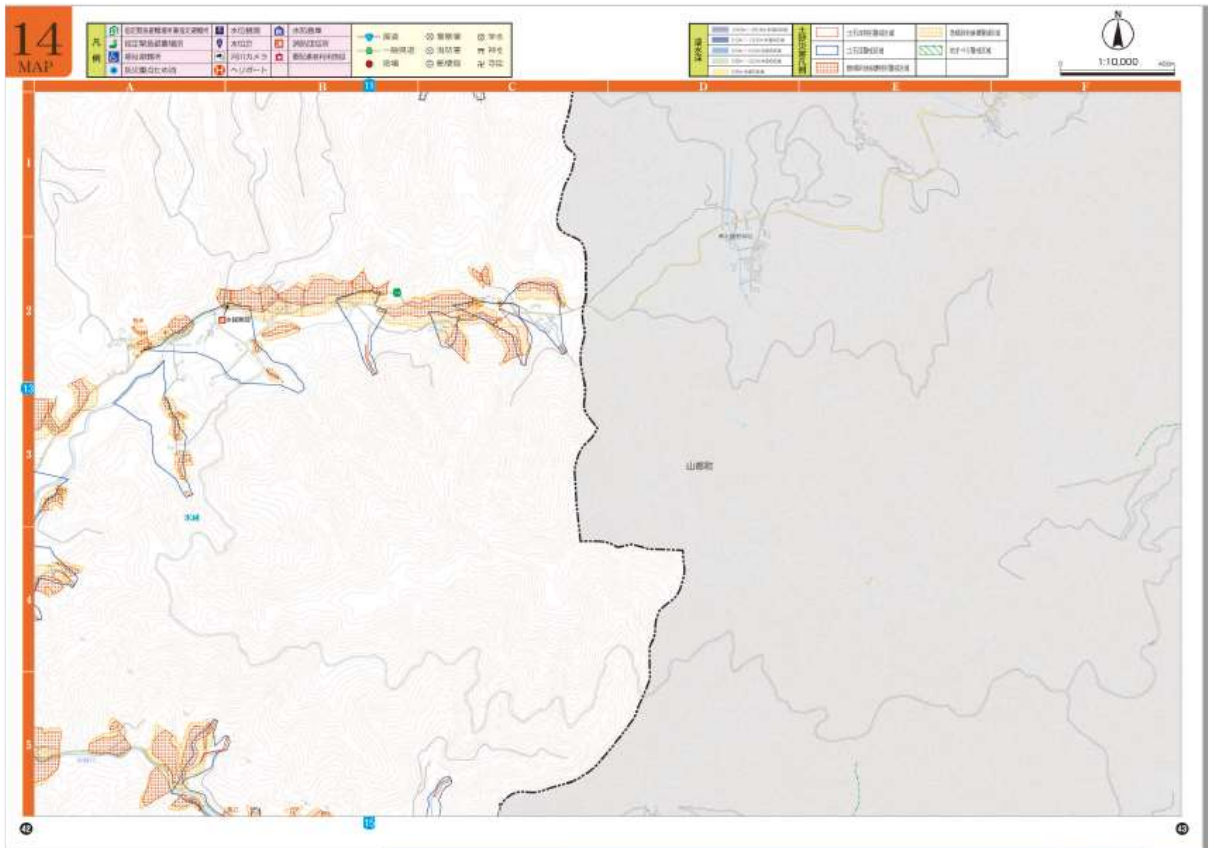

ため池

御船町 ため池ハザードマップ

このマップは、晴天時の地震によりため池が決壊した場合にどのような被害になるかを知るために各池が決壊し、すべての貯水量が瞬時に流出する状況を想定しています。

もし、ため池が決壊したら～

- 大量の水や土砂が滝流となって、瞬間に押し寄せます。
- 建物や車は押し流されます。
- 道路や住宅地、田畑が土砂に埋まります。

ため池決壊について知ろう

ため池決壊の原因（地震と大雨）

地震

本町では、最大で震度6強の揺れが予測されています。また地震列島である日本では、どこにおいても震下型地震が発生する可能性があります。

※ 震度 震度計 震度観測所(平成20年3月) 大規模地震調査(2011)に2の震度分布見込み

大雨

近年、短時間に激しく降る大雨(ゲリラ豪雨)が日本各地で増加しています。台風や梅雨時期に雨が降り続けると、ため池の水位が上昇し、ため池決壊のおそれがあります。

ため池決壊と同時に発生するおそれがある災害

ため池が決壊するおそれがある状況では、周辺で様々な災害が発生していることが考えられます。

【地震のおと】に想定される災害

- 浸水
- 建物倒壊
- 火災
- 倒壊
- ため池決壊
- 土砂災害
- 内水はん盆
- 通行はん盆

【大雨のおと】に想定される災害

- 浸水
- 建物倒壊
- 火災
- 倒壊
- ため池決壊
- 土砂災害
- 内水はん盆
- 通行はん盆

状況に応じた避難をしよう

ため池決壊による浸水の深さを想定した避難の流れ

| 浸水の深さ | 判断 | どこへ | どうやって |
|--------------|--------|---------------------------------|---|
| 0.5m未満の浸水 | 必ず | 自宅にとどまる | <ul style="list-style-type: none"> むやみに避難はかえって危険 備内安全確保 |
| 0.5m～3m未満の浸水 | なるべくとも | 自宅の2階 危険のない近くの堅い建物 | <ul style="list-style-type: none"> 物や家具の落下を防ぐ 2階以上に上る 避難経路 |
| 3m以上の浸水 | 必ず | 浸水しない場所 避難場所(公園、学校、商店、自治会など) | <ul style="list-style-type: none"> 安全な場所へ避難する 浸水した場所(水に溺れる) |

こんなときは避難しましょう

- 大規模な地震が発生したら (2～3日後までは警戒が必要)
- 集中豪雨、長期のとき
- 高射者等避難、避難指示が発令されたら

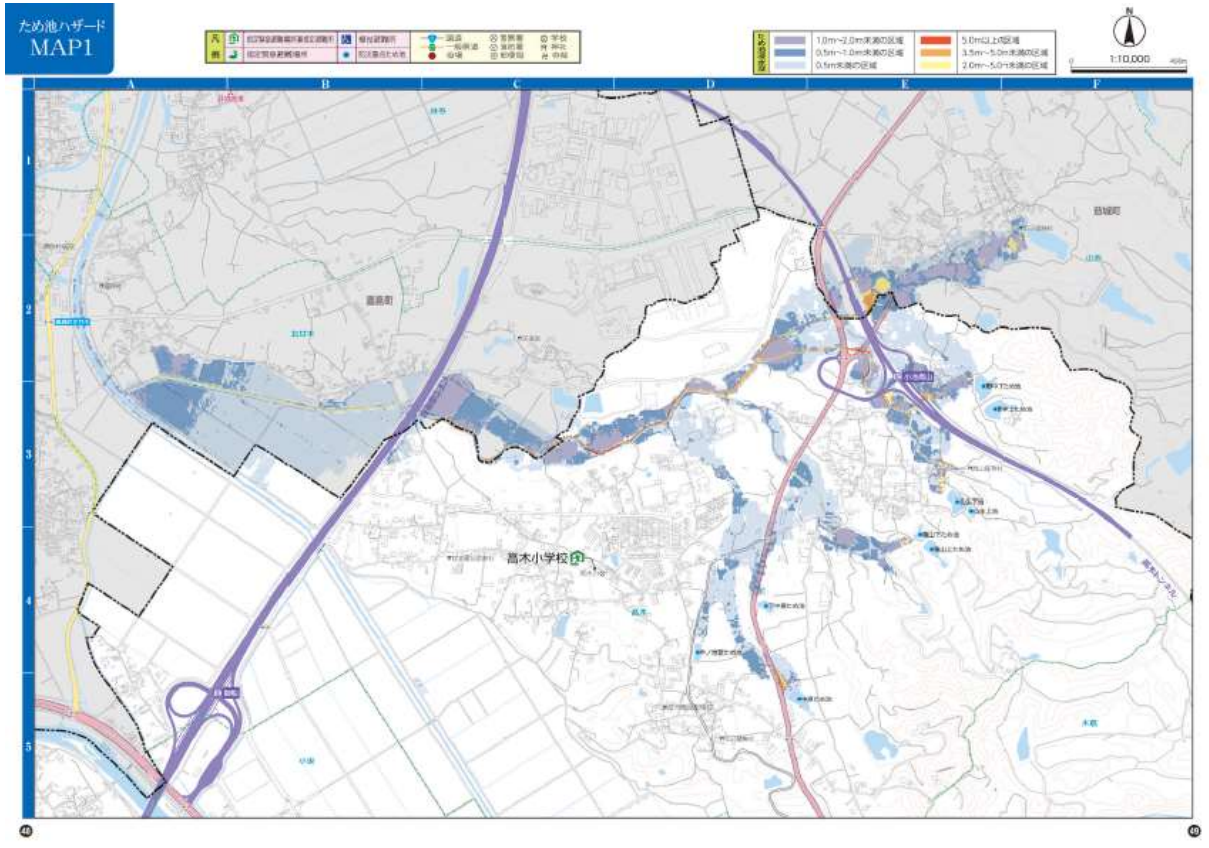

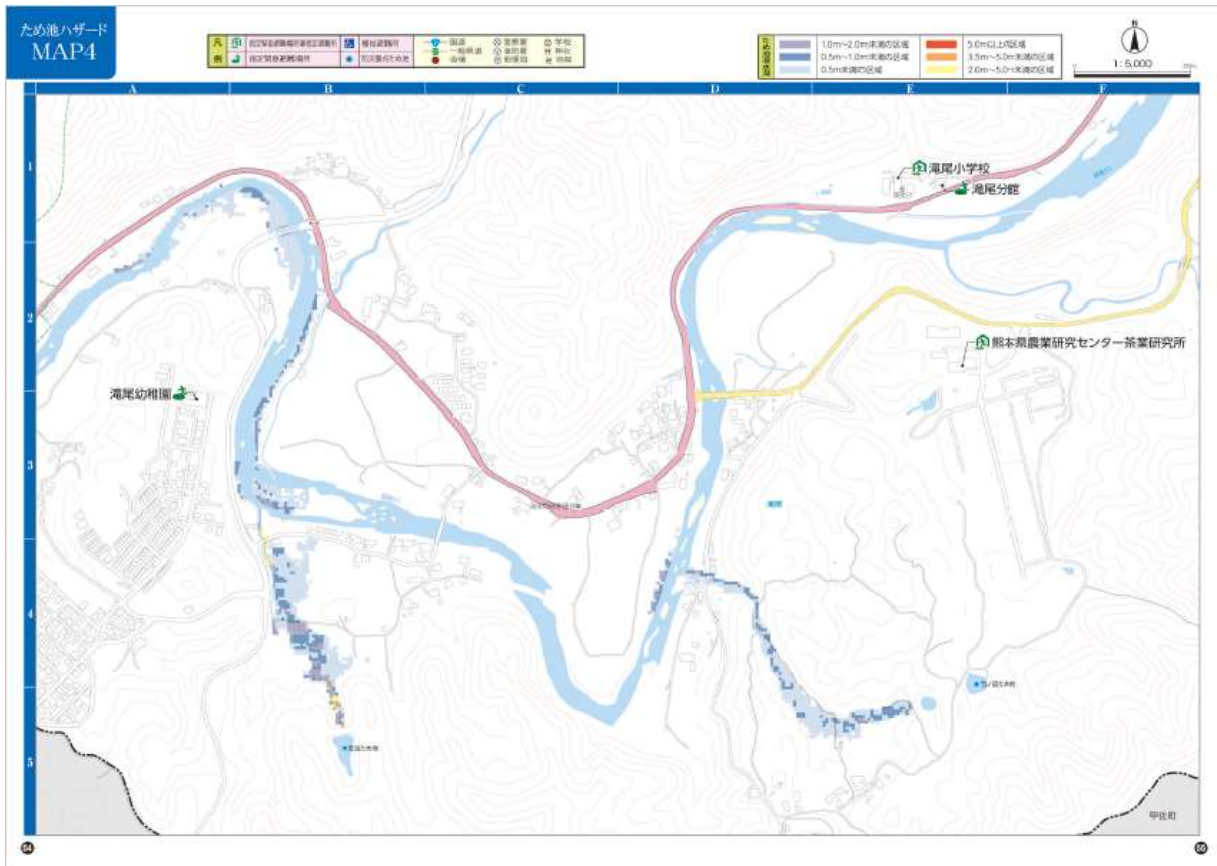

ハザード情報について

土砂災害情報とは

●土砂災害特別警戒区域（通称レッドゾーン）とは

急傾斜地の崩壊等が発生した場合に、建築物に被害が生じ、人命等の生命又は身体に重大な被害が生ずるおそれがあること認められる区域で、崩壊の懸念が高い箇所、建築物の構造、崩壊等が行われる区域です。

●土砂災害警戒区域（通称イエローゾーン）とは

急傾斜地の崩壊等が発生した場合に、住民等の生命又は身体に被害が生じ、おそれがあること認められる区域であり、道路の陥没、建築物の倒壊が行われる区域です。

※本図中に記載の土砂災害情報は、令和4年4月現在の土砂災害特別警戒区域・警戒区域の指定状況、指定区域の情報を掲載しております。土砂災害警戒区域の指定状況は国土交通省の国土情報ポータルサイト（https://www.gis.go.jp/arcgis/rest/services/soil/MapServer/0）にてご確認ください。

河川浸水想定区域とは

●「計画規模」と「想定最大規模」の降雨について

浸水想定区域については、「計画規模」と「想定最大規模」の降雨による浸水想定区域が異なります。計画規模の降雨とは、1/100～1/200年降雨の割合で発生する降雨量を想定したもので、河川浸水想定区域に発生する浸水の最大と想定されています。一方で想定最大規模の降雨とは、想定しうる最大規模の降雨のことで、1/1000年降雨の割合で発生する降雨量を想定しています。

●国管理「網川水系」の浸水想定区域について

- この浸水想定区域は、網川水系の浸水想定区域について、水防法の規定により指定された想定しうる最大規模の降雨による浸水想定区域、浸水した場合に想定される浸水を表示した図面です。
- この浸水想定区域は、河川周辺の地形地物の状況等を勘案して、想定しうる最大規模の降雨に伴う洪水により100%の浸水した場合の浸水の状況をシミュレーションにより算出したものです。
- なお、このシミュレーションの算出にあたっては、河川周辺の地形による浸水想定区域の拡大、内水による浸水等を考慮していませんのでこの浸水想定区域に示されていない区域においても浸水が発生する場合があります。

●熊本県管理河川の水位周知区間の浸水想定区域について

【河川別】木山川、天来川、轟川

- この浸水想定区域は、網川水系（木山川、天来川、轟川）の河川区域（水防法に基づく洪水予報区域及び水位周知区域外）について、浸水の発生に際して、浸水の発生に際して想定される浸水を表示した図面です。
- この浸水想定区域は、河川周辺の地形地物の状況等を勘案して、想定しうる最大規模の降雨に伴う洪水により100%の浸水した場合の浸水の状況をシミュレーションにより算出したものです。
- なお、このシミュレーションの算出にあたっては、河川周辺の地形による浸水想定区域の拡大、内水による浸水等を考慮していませんのでこの浸水想定区域に示されていない区域においても浸水が発生する場合があります。

●熊本県管理河川の水位周知区域以外の浸水想定区域について

【河川別】天来川、轟川、天来川、轟川、轟川、轟川、轟川、轟川

- この浸水想定区域は、網川水系（木山川、天来川、轟川）の河川区域（水防法に基づく洪水予報区域及び水位周知区域外）について、浸水の発生に際して、浸水の発生に際して想定される浸水を表示した図面です。
- この浸水想定区域は、河川周辺の地形地物の状況等を勘案して、想定しうる最大規模の降雨に伴う洪水により100%の浸水した場合の浸水の状況をシミュレーションにより算出したものです。
- なお、このシミュレーションの算出にあたっては、河川周辺の地形による浸水想定区域の拡大、内水による浸水等を考慮していませんのでこの浸水想定区域に示されていない区域においても浸水が発生する場合があります。

作成主体 熊本県 **作成年月日** 令和4年3月29日

資料3 災害応急対策

資料3-1 ヘリコプター発着指定場所

| 番号 | 名称 | 所在地 | 予定地面積 (タテ*ヨコ) | 規模 | 備考 |
|----|------------------|------------|------------------|----|------------------------|
| 1 | 御船中学校 | 大字辺田見55 | 100*100 | 大 | 北鉄塔、南校舎、西体育館 |
| 2 | 平成音楽大学 | 大字滝川1658 | 80*80 | 中 | 南校舎 |
| 3 | 御船高等学校 | 大字木倉1253 | 100*200 | 大 | 南校舎、西ナイター設備、 北防球ネット |
| 4 | 御船小学校 | 大字御船897 | 100*80 | 中 | 南丘、東校舎、北西、大木 |
| 5 | 七滝中央小学校 | 大字上野1500 | 80*80 | 中 | ナイター設備、南校舎 |
| 6 | 七滝社会教育センター | 大字七滝2555-2 | 100*50 | 中 | ナイター設備、北校舎 |
| 7 | 水越社会教育センター | 大字水越2449-4 | 40*30 | 小 | 南校舎 |
| 8 | 旧田代西部小学校 | 大字田代1842-4 | 60*50 | 小 | 西校舎 |
| 9 | 町民グラウンド | 大字木倉1600 | 100*90 | 大 | 東西南北ナイター設備 |
| 10 | 吉無田高原 緑の村 駐車場 | 大字田代8405 | 100*80 | 大 | 北西鉄塔 |
| 11 | 高木小学校 | 大字高木1633 | 60*40 | 小 | 北校舎 |
| 12 | 小坂小学校 | 大字小坂2193-2 | 60*40 | 小 | 西校舎、ナイター設備 |
| 13 | 滝川みんなの広場 | 大字滝川794-1 | 150*80 | 大 | 北側国道・南側河川 |
| 14 | 田代東部社会教育 センター | 大字田代4984 | 60*50 | 小 | |

資料3-2 移動系無線の配置箇所

移動系無線の配置箇所（基地局1台、移動局58台）

(1) 基地局 御船町役場（基地局1台）

(2) 移動局

【役場】危機管理防災課4台、建設課1台、農業振興課1台、福祉課1台
環境保全課1台 合計8台

【消防団本部】本部4台

【消防団分団】1分団7台、2分団3台、4分団5台、5分団5台、6分団5台、
7分団6台、8分団6台、9分団6台 合計43台

【機能別消防】3分団1台、6分団1台 合計2台

【消防署】消防本部1台

資料3-3 消防団の組織

資料3-3 消防団の組織

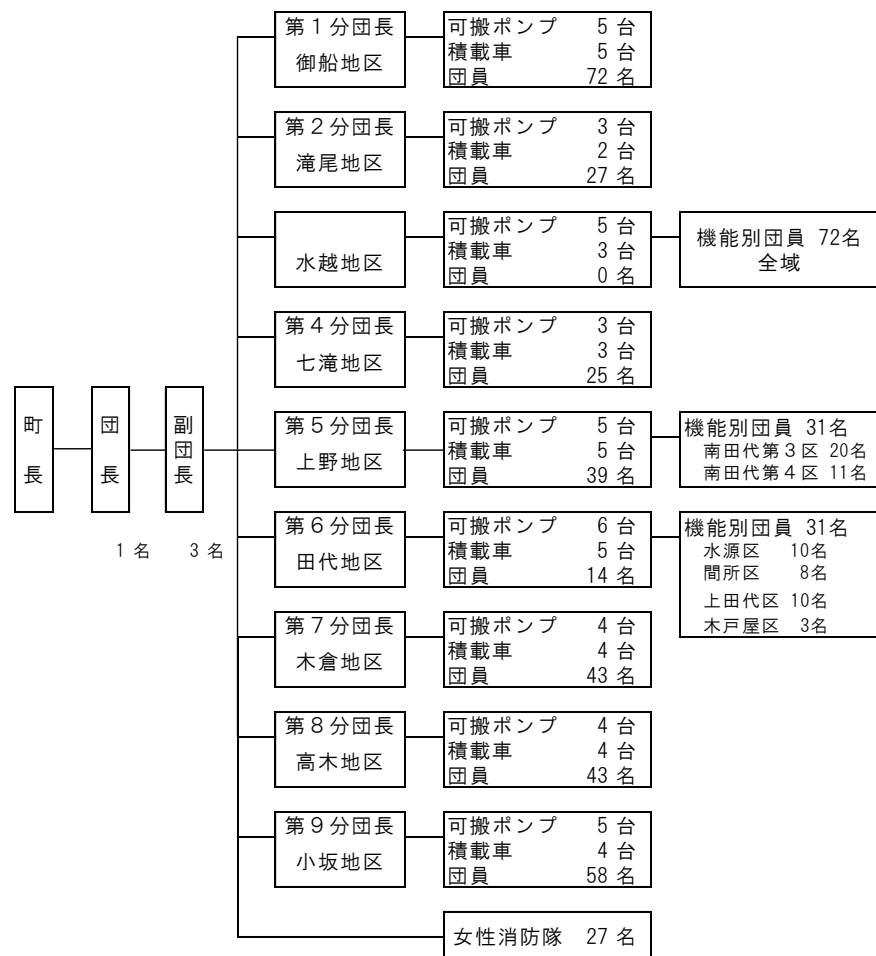

- (1) 分団数 8分団
- (2) 団員数 正副団長4名、分団長8名、副分団長8名、班長28名、団員304名、合計352名
- (3) 機能別 水越地区72名、上野地区31名、田代地区31名、合計134名
- (4) 積載車 36台
- (5) 可搬動力ポンプ 40台

資料3-4 指定緊急避難場所一覧

① 指定緊急避難場所・指定避難所

| 地区 | 番号 | 施設名称 | | 住所 | 収容人数 (1人当たり3㎡) | 災害種別(※) | | | 指定 避難所 | 備考 |
|-----|------------------|-----------------------|----------|-----------|-------------------|---------|----------|----|-----------|-----------|
| | | | | | | 洪水 | 土砂 災害 | 地震 | | |
| 御船 | 1 | スポーツセンター | | 木倉1176-1 | 1609 | △ | ○ | ○ | ● | 洪水の場合2階以上 |
| | 2 | カルチャーセンター (福祉避難所兼) | | 木倉1168 | 747 | △ | ○ | ○ | ● | 洪水の場合2階以上 |
| | 3 | | 校舎 | 滝川3 | 864 | △ | △ | △ | ● | 2階以上 |
| | | | 運動場 | | — | - | - | ○ | | |
| | | | 体育館 | | 327 | ○ | ○ | ○ | ● | |
| | 4 | | 校舎 | 辺田見55 | 1066 | △ | ○ | ○ | ● | 洪水の場合2階以上 |
| | | | 運動場 | | — | - | - | ○ | | |
| | | | 体育館 | | 538 | △ | ○ | ○ | ● | 洪水の場合2階以上 |
| | 5 | 御船町商工会 | | 御船923 | 70 | × | ○ | ○ | | |
| | 6 | 御船分館 | | 御船851-7-2 | 75 | × | ○ | × | | |
| | 7 | 御船昭和保育園 | | 御船779 | 208 | △ | ○ | ○ | | 洪水の場合2階以上 |
| 8 | (有)ホンダ介護サービスセンター | | 御船820 | 70 | × | ○ | ○ | ● | 状況により使用不可 | |
| 9 | 町民憩いの家 | | 御船726 | 74 | × | ○ | ○ | ● | 状況により使用不可 | |
| 10 | 上益城消防署 | | 辺田見169 | 700 | ○ | ○ | ○ | ● | | |
| 11 | ふれあい広場 | | 辺田見100 | — | × | ○ | ○ | | | |
| 滝尾 | 12 | | 校舎 | 滝尾934-1 | 411 | △ | △ | △ | ● | 2階以上 |
| | | | 運動場 | | — | - | - | ○ | | |
| | | | 体育館 | | 99 | × | × | △ | ● | 状況により使用不可 |
| | 13 | 滝尾分館 | | 滝尾1025-1 | 31 | △ | × | × | | 状況により使用不可 |
| | 14 | 滝尾幼稚園 | | 滝尾6257-9 | 48 | ○ | ○ | ○ | | |
| 15 | 熊本県農業研究センター茶業研究所 | | 滝尾5450 | 53 | ○ | ○ | ○ | ● | | |
| 水越 | 16 | | 校舎 | 水越2449 | 432 | ○ | ○ | ○ | ● | |
| | | | 運動場 | | — | - | - | ○ | | |
| 体育館 | | | 120 | | ○ | ○ | ○ | ● | | |
| 17 | 水越分館 | | 水越4152-3 | 31 | ○ | ○ | × | | | |
| 七滝 | 18 | | 運動場 | 七滝2555-2 | — | - | - | ○ | | |
| | | | 体育館 | | 120 | ○ | ○ | ○ | ● | |
| 19 | 七滝分館 | | 七滝2602-4 | 31 | ○ | ○ | × | ● | | |
| 上野 | 20 | | 校舎 | 上野1500 | 448 | ○ | ○ | ○ | ● | |
| | | | 運動場 | | — | - | - | ○ | | |
| | | | 体育館 | | 99 | ○ | ○ | ○ | ● | |
| | 21 | 上野保育園 | | 上野1519-2 | 100 | ○ | ○ | ○ | | |
| | 22 | 上野分館 | | 上野2226 | 95 | ○ | ○ | ○ | ● | |
| 23 | 南田代公民館 | | 上野 | 18 | ○ | ○ | × | | | |

| 地区 | 番号 | 施設名称 | | 住所 | 収容人数 (1人当たり3㎡) | 災害種別(※) | | | 指定避難所 | 備考 |
|------|----|--------------------------------|-----------|----------|-------------------|---------|------|----|-------|----|
| | | | | | | 洪水 | 土砂災害 | 地震 | | |
| 田代東部 | 24 | 田代東部社会教育センター (旧田代東部小学校) | 運動場 | 田代4984 | — | - | - | ○ | | |
| | | | 体育館 | | 150 | ○ | ○ | ○ | ● | |
| | 25 | 緑の村(管理棟) | 田代8405-24 | 100 | ○ | ○ | ○ | ● | | |
| | 26 | 田代東部分館 | 上野5191-3 | 35 | ○ | ○ | ○ | ● | | |
| 田代西部 | 27 | 第二明星学園田代西部福祉センター (旧田代西部小学校) | 校舎 | 田代1842-4 | | ○ | × | × | ● | |
| | | | 運動場 | | | - | - | ○ | | |
| | | | 体育館 | | 280 | ○ | × | × | ● | |
| | 28 | 北田代分館 | 田代1032-3 | 35 | ○ | ○ | ○ | ● | | |
| 木倉 | 29 | 木倉小学校 | 校舎 | 木倉954 | 370 | ○ | ○ | ○ | ● | |
| | | | 運動場 | | — | - | - | ○ | | |
| | | | 体育館 | | 102 | ○ | ○ | ○ | ● | |
| | 30 | 御船高等学校 | 校舎 | 木倉1253 | 1400 | ○ | ○ | ○ | ● | |
| | | | 運動場 | | — | - | - | ○ | | |
| | | | 体育館 | | 510 | ○ | ○ | ○ | ● | |
| | 31 | 木倉分館 | 木倉812-1 | 29 | ○ | ○ | × | | | |
| | 32 | 若葉保育園 | 木倉1416 | 150 | ○ | ○ | ○ | | | |
| 高木 | 33 | 高木小学校 | 校舎 | 高木1633 | 453 | ○ | ○ | ○ | ● | |
| | | | 運動場 | | — | - | - | ○ | | |
| | | | 体育館 | | 99 | ○ | ○ | ○ | ● | |
| 小坂 | 34 | 小坂小学校 | 校舎 | 小坂2193-2 | 589 | ○ | ○ | ○ | ● | |
| | | | 運動場 | | — | - | - | ○ | | |
| | | | 体育館 | | 300 | ○ | ○ | ○ | ● | |
| | | 35 | 小坂分館 | 陣2016-2 | 36 | ○ | ○ | × | | |
| | 36 | 陣多目的集会所 | 陣1966-3 | 37 | ○ | ○ | × | | | |
| | 37 | ぎんなん幼愛園 | 陣1234 | 128 | ○ | ○ | × | | | |

この一覧に示している施設は、すべて指定緊急避難場所に指定
(※) ○:使用可、×:使用不可、△:条件付き使用可

資料編

資料3 災害応急対策

② 福祉避難所

| 番号 | 名称 | 施設の種類 | 施設の種類 | 住所 | 電話番号 |
|----|-------------------------------------|----------|---------------|--------------------|----------|
| 1 | カルチャーセンター | その他 | その他 | 御船町木倉1168 | 282-0888 |
| 2 | 御船町観光交流センター | その他 | その他 | 御船町御船1003 | 282-4700 |
| 3 | 御船町子育てふれあい館 | その他 | その他 | 御船町御船1003-2 | 282-6009 |
| 4 | 介護老人福祉施設 グリーンヒルみふね | 高齢者施設 | 特別養護 老人ホーム | 御船町辺田見840-9 | 281-7777 |
| 5 | 養護老人ホーム オアシス | 高齢者施設 | 養護老人ホーム | 御船町木倉4780 | 282-0459 |
| 6 | 特別養護老人ホーム 桜の丘 | 高齢者施設 | 特別養護 老人ホーム | 甲佐町西寒野1161 | 234-1191 |
| 7 | 社会福祉法人 リデルライトホーム | 高齢者施設 | 特別養護 老人ホーム | 熊本市中央区黒髪5- 23-1 | 343-0489 |
| 8 | 医療法人社団藤岡会 藤岡医院 | その他 | | 御船町御船1061 | 282-0405 |
| 9 | デイサービスセンター 桜 | 高齢者施設 | デイサービス | 御船町御船820 | 281-0766 |
| 10 | 社会福祉法人御陽会 障がい者総合支援センター ヴィラささゆ | 障がい者支援施設 | | 御船町小坂2140-1 | 282-3195 |

資料3-5 災害時の緊急避難道

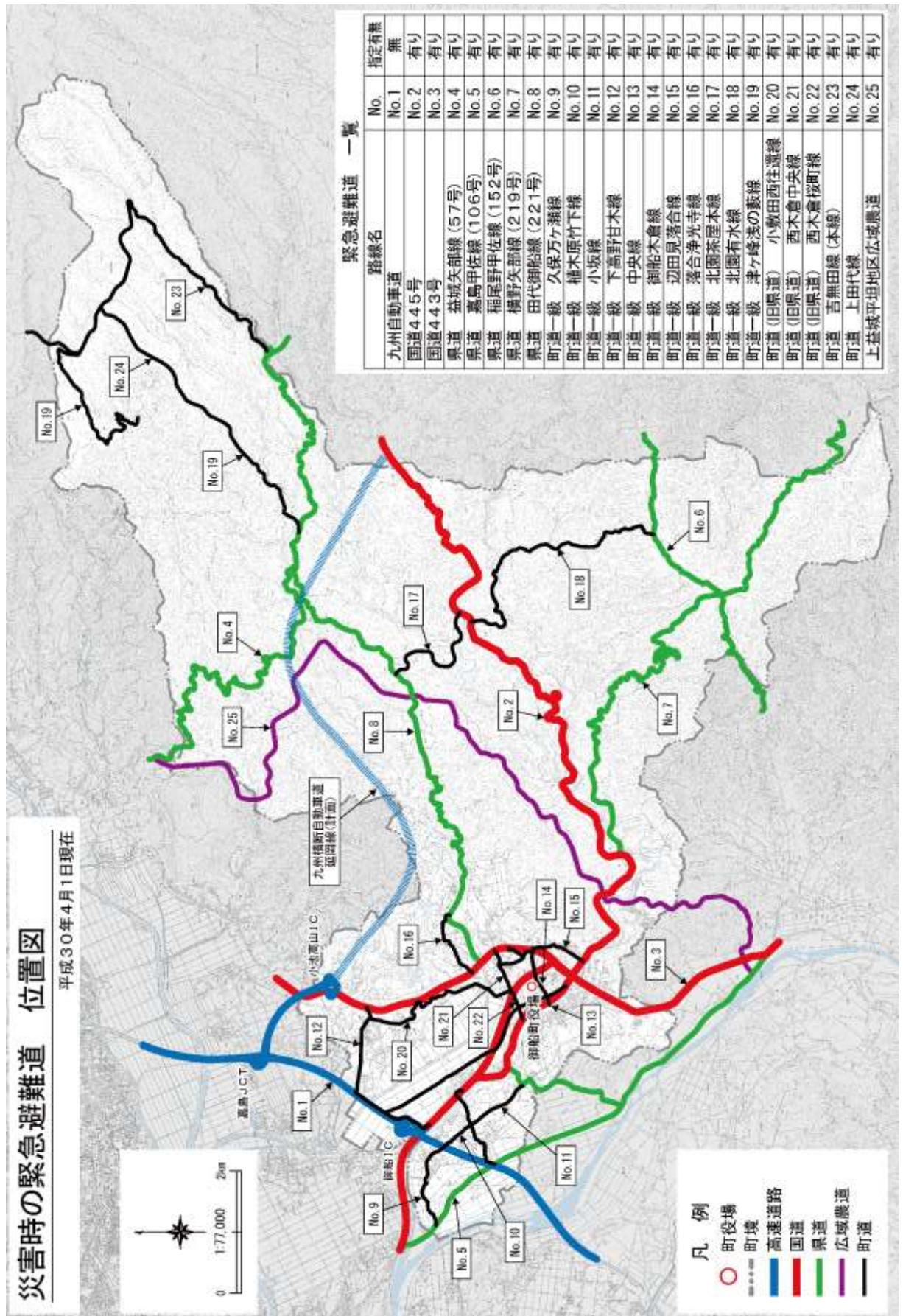

資料3-6 町内の医療機関の状況

| 番号 | 名称 | 所在地 | 医師数 | 病床数 | 電話 |
|----|------------------|------|-----|-----|----------|
| 1 | 大久保耳鼻咽喉科医院 | 中辺田見 | 1 | | 282-3900 |
| 2 | 小糸整形外科 | 西往還 | 1 | | 282-0050 |
| 3 | 古閑整形外科胃腸科医院 | 茶屋本 | 1 | | 284-2010 |
| 4 | 榊田泌尿器科外科医院 | 3丁目 | 1 | | 282-6363 |
| 5 | たかぞえ内科循環器内科クリニック | 6丁目 | 2 | 18 | 282-0070 |
| 6 | 田上皮ふ科クリニック | 6丁目 | 1 | | 281-1112 |
| 7 | 藤岡医院 | 6丁目 | 1 | 19 | 282-0405 |
| 8 | みふね眼科 | 中辺田見 | 2 | | 282-3711 |
| 9 | 牟田内科医院 | 6丁目 | 1 | | 282-0216 |
| 10 | 希望ヶ丘病院 | 万ヶ瀬 | 5 | 162 | 282-1045 |
| 11 | 入江歯科医院 | 中辺田見 | 2 | | 282-3188 |
| 12 | 江藤歯科医院 | 6丁目 | 2 | | 282-6001 |
| 13 | おおた歯科クリニック | 中辺田見 | 1 | | 202-5860 |
| 14 | かんべ歯科クリニック | 6丁目 | 2 | | 282-0036 |
| 15 | うえだFAMILY歯科 | 南木倉 | 1 | | 281-1182 |
| 16 | 若葉歯科医院 | 中辺田見 | 1 | | 282-2265 |

資料3-7 炊き出し施設箇所

| 番号 | 名称 | 供給能力 |
|----|-----------|---------|
| 1 | 御船町給食センター | 1,500人分 |
| 2 | 七滝中央小学校 | 30人分 |
| 3 | 御船町保健センター | 150人分 |
| 4 | 上野保育園 | 100人分 |
| 5 | 若葉保育園 | 200人分 |

資料3-8 町内の米穀販売業者

| 番号 | 名称 | 地区 | 住所 | 電話 |
|----|--------------------|------|----------|----------|
| 1 | 御船共栄(株) | 6丁目 | 辺田見18-1 | 282-0047 |
| 2 | 上益城農協御船支所 | 6丁目 | 御船948-1 | 282-1355 |
| 3 | マルエイ御船店 | 6丁目 | 御船1041-1 | 282-0012 |
| 4 | よかもんね御船店 | 6丁目 | 御船1067 | 282-1212 |
| 5 | ドラッグストアモリ御船店 | 上辺田見 | 辺田見221-1 | 282-4664 |
| 6 | ディスカウントドラッグコスモス御船店 | 上辺田見 | 辺田見153-1 | 282-4553 |
| 7 | マルシヨク御船店 | 中辺田見 | 辺田見353 | 281-7555 |
| 8 | ダイレックス御船店 | 中辺田見 | 辺田見182-1 | 282-0001 |
| 9 | (有)藤井商店 | 上荒瀬 | 滝川998 | 282-0005 |
| 10 | 市下米穀店 | 下荒瀬 | 滝川973-4 | 282-0269 |

資料3-9 その他の町内業者

| 番号 | 名称 | 住所 | 電話 | 品名 |
|----|-------------------|----------|----------|-----------|
| 1 | コメリホームセンター御船店 | 木倉387 | 282-4340 | 災害時必要物資一式 |
| 2 | ホームワイド御船店 | 辺田見201-1 | 281-0121 | 災害時必要物資一式 |
| 3 | コストコホールセール熊本御船倉庫店 | 小坂689-1 | | 災害時必要物資一式 |

資料3-10 備蓄品整備計画

備蓄品整備計画

※備蓄数量基礎数値（人口の1割とする。）（令和6年4月1日時点人口17,247人）

※備蓄数量（16,984人×0.1=1,698≒2,000人）

※備蓄日数3日9食

※備蓄品保存年限 5年以上

令和6年4月1日現在

<飲料水>

| 備蓄品目（食料品） | 備蓄数量 （現在） | 備蓄数量 （目標） | R6 | R7 | R8 | R9 | R10 | 備 考 |
|------------------|--------------|--------------|-------|-------|-------|-------|-------|------------------------------|
| 飲料水（500ml）【単位：本】 | 16,310 | 25,000 | 5,000 | 5,000 | 5,000 | 5,000 | 5,000 | 2,000人×3ℓ/日×3日=18,000ℓ 以上 |
| 飲料水（2ℓ）【単位：本】 | 2,160 | 4,000 | 800 | 800 | 800 | 800 | 800 | |
| 小計 | 18,470 | 29,000 | 5,800 | 5,800 | 5,800 | 5,800 | 5,800 | |

<食料>

| 備蓄品目 | 備蓄数量 （現在） | 備蓄数量 （目標） | R6 | R7 | R8 | R9 | R10 | 備 考 |
|-----------------------|--------------|--------------|-------|-------|-------|-------|-------|-----|
| 大型乾パン「60食/箱」【単位：食】 | 1,440 | 2,000 | 400 | 400 | 0 | 400 | 400 | |
| ビスケット「60食/箱」【単位：食】 | 2,121 | 2,000 | 0 | 400 | 400 | 400 | 400 | |
| アルファーマ「50食/箱」【単位：食】 | 2,000 | 5,000 | 1,000 | 1,000 | 1,000 | 1,000 | 1,000 | |
| アルファーマ（味付き）「単品」【単位：食】 | 2,000 | 5,000 | 1,000 | 1,000 | 1,000 | 1,000 | 1,000 | |
| 保存用ようかん「100食/箱」【単位：食】 | 800 | 2,000 | 400 | 400 | 400 | 0 | 400 | |
| ぼんの缶詰「24食/箱」【単位：食】 | 700 | 2,000 | 400 | 400 | 400 | 400 | 400 | |
| 乾燥スープ「50食/箱」【単位：食】 | 2,000 | 5,000 | 1,000 | 1,000 | 1,000 | 1,000 | 1,000 | |
| 小計 | 11,061 | 23,000 | 4,200 | 4,600 | 4,200 | 4,200 | 4,600 | |

<日用品>

| 備蓄品目 | 備蓄数量 （現在） | 備蓄数量 （目標） | R6 | R7 | R8 | R9 | R10 | 備 考 | |
|--------------------------|--------------|--------------|-------|-------|-------|-------|-------|-------------------|--------|
| 毛布【単位：枚】 | 1,190 | 2,000 | 400 | 400 | 200 | 0 | 0 | 2,000人×1枚 | |
| レスキューシート（防寒用）【単位：枚】 | 300 | 500 | 100 | 100 | 0 | 0 | 0 | （2,000人×1枚）×3/12月 | |
| 避難所用マット（0.91m×20m）【単位：枚】 | 977 | 2,000 | 400 | 400 | 400 | 0 | 0 | 2,000人×1枚 | |
| 紙オムツ【単位：枚】 | 大人用L | 560 | 3,000 | 600 | 600 | 600 | 600 | 600 | パンツタイプ |
| | 大人用M | 600 | 3,000 | 600 | 600 | 600 | 600 | 600 | パンツタイプ |
| | 大人用S | 200 | 3,000 | 600 | 600 | 600 | 600 | 600 | パンツタイプ |
| | 子ども用L | 1,480 | 9,000 | 1,800 | 1,800 | 1,800 | 1,800 | 1,800 | パンツタイプ |
| | 子ども用M | 1,760 | 9,000 | 1,800 | 1,800 | 1,800 | 1,800 | 1,800 | テープタイプ |
| 子ども用S | 1,840 | 9,000 | 1,800 | 1,800 | 1,800 | 1,800 | 1,800 | テープタイプ | |
| 生理用品【単位：枚】 | 3,800 | 20,000 | 4,000 | 4,000 | 4,000 | 4,000 | 4,000 | | |

<感染症対策>

| 備蓄品目 | 備蓄数量 （現在） | 備蓄数量 （目標） | R6 | R7 | R8 | R9 | R10 | 備 考 |
|--------------------|--------------|--------------|----|----|----|----|-----|--------------|
| 感染症用マスク（長期間）【単位：枚】 | 46,000 | 40,000 | 0 | 0 | 0 | 0 | 0 | 2枚×人口 |
| パーティション【単位：枚】 | 10 | 500 | / | / | / | / | / | （指定避難所+2）×20 |
| 非接触型体温計【単位：台】 | 30 | 55 | / | / | / | / | / | 指定避難所+公共施設 |
| 防護服【単位：着】 | 1,590 | 75 | / | / | / | / | / | （指定避難所+2）×3 |
| 防護メガネ【単位：個】 | 198 | 75 | / | / | / | / | / | （指定避難所+2）×3 |
| 消毒液【単位：ℓ】 | 170 | 75 | / | / | / | / | / | （指定避難所+2）×3 |

※指定避難所 23箇所

※備蓄センター 1箇所

※備蓄倉庫 18箇所

| 備蓄資機材（資機材） | 備蓄数量 （現在） | 備蓄数量 （目標） | 備 考 |
|---------------------|--------------|--------------|----------------|
| 発電機 | 10 | 25 | 指定避難所+2 |
| 灯光器 | 20 | 25 | 指定避難所+2 |
| ラジオ | 0 | 50 | （指定避難所+2）×2 |
| ヘルメット | 100 | 500 | （指定避難所+2）×20 |
| 懐中電灯 | 40 | 50 | （指定避難所+2）×2 |
| 仮設トイレ | 20 | 25 | 指定避難所+2 |
| リヤカー | 5 | 25 | 指定避難所+2 |
| 救急箱 | 0 | 25 | 指定避難所+2 |
| ハンドマイク（拡声器） | 10 | 25 | 指定避難所+2 |
| 鍋 | 20 | 25 | 指定避難所+2 |
| 釜 | 0 | 25 | 指定避難所+2 |
| ロープ | 10 | 25 | 指定避難所+2 |
| 無線機（トランシーバー） | 0 | 100 | 消防団50+役場50 |
| 簡易テント | 0 | 25 | 指定避難所+2 |
| 簡易テント（新型コロナウイルス対策用） | 200 | 25 | 指定避難所+2 |
| 軍手 | 500 | 2,500 | （指定避難所+2）×100 |
| 卓上コンロ | 20 | 25 | 指定避難所+2 |
| ブルーシート | 162 | 500 | 土砂災害危険箇所 476箇所 |
| 土のう袋 | 1,000 | 20,000 | 旧校区10地域×2,000枚 |
| バケツ | 20 | 25 | 指定避難所+2 |
| チェーンソー | 0 | 10 | 旧校区10地域 |
| 救助資機材セット | 0 | 25 | 指定避難所+2 |

資料3-11 災害協定先一覧

(令和6年4月1日現在)

| 番号 | 協定年月日 | 名称 | 相手方 | 備考 |
|----|-------------|------------------------------------|----------------------------|--------------------|
| 1 | 平成13年3月28日 | 熊本県防災消防ヘリコプター応援協定 | 熊本県 | |
| 2 | 平成14年4月1日 | 町村災害時相互応援に関する協定 | 嘉島町、益城町、甲佐町、山都町 | |
| 3 | 平成15年7月23日 | 熊本県市町村災害時相互応援に関する協定 | | 熊本県市長会と熊本県町村会による協定 |
| 4 | 平成23年1月14日 | 御船町の災害時における応急活動に関する協定 | 日本道路株式会社 | |
| 5 | 平成23年2月14日 | 災害時における廃棄物の処理等の支援活動に関する協定 | 社団法人 熊本県産業資源循環協会 | |
| 6 | 平成23年7月19日 | 御船町における大規模な災害時の応援に関する協定 | 国土交通省九州地方整備局 | |
| 7 | 平成23年11月8日 | 災害時における物資供給に関する協定 | NPO法人 コメリ災害対策センター | |
| 8 | 平成23年12月1日 | 大規模災害時の支援活動に関する協定 | 御船町管工事協同組合 | |
| 9 | 平成25年5月16日 | 大規模災害発生時における施設使用に関する相互協定 | 御船警察署 | |
| 10 | 平成27年1月26日 | 災害時における医療・介護支援及び車両提供、搬送支援の協力に関する協定 | (株)麻生交通、 (有)ゆうしん | |
| 11 | 平成27年3月25日 | 災害発生時における物資等の緊急輸送に係る協定 | 公益社団法人 熊本県トラック協会 | |
| 12 | 平成28年3月25日 | 災害時における物資の保管及び輸送等に関する協定 | (株)AZUMA | |
| 13 | 平成28年3月28日 | 災害発生時における御船町と御船町関係郵便局の協力に関する協定 | 御船郵便局、七滝郵便局、御船上野郵便局、熊本東郵便局 | |
| 14 | 平成28年4月1日 | 災害発生時における福祉避難所の設営運営に関する協定書 | 社会福祉法人 恵寿会 | |
| 15 | 平成28年4月1日 | 災害発生時における福祉避難所の設営運営に関する協定書 | 社会福祉法人 伸生紀 | |
| 16 | 平成28年4月1日 | 災害発生時における福祉避難所の設営運営に関する協定書 | 有限会社ホンダ介護サービスセンター | |
| 17 | 平成28年4月1日 | 災害発生時における福祉避難所の設営運営に関する協定書 | 医療法人 社団 藤岡会 | |
| 18 | 平成28年4月27日 | 災害発生時における福祉避難所の設営運営に関する協定書 | 社会福祉法人 綾友会 | |
| 19 | 平成28年5月19日 | 災害発生時における福祉避難所の設営運営に関する協定書 | 社会福祉法人 リデルライトホーム | |
| 20 | 平成30年4月20日 | 災害時相互応援に関する協定 | 愛知県瀬戸市 | |
| 21 | 平成30年9月3日 | 災害発生時における学校施設の避難所等利用に関する基本協定 | 熊本県立 御船高等学校 | |
| 22 | 平成30年10月15日 | 災害時相互応援に関する協定 | 宮城県七ヶ浜町 | |
| 23 | 令和2年7月1日 | 災害時における情報伝達に関する協定書 | 有限会社 御船新聞販売センター | |
| 24 | 令和2年8月19日 | 災害復旧に関する覚書 | 九州電力送配電株式会社熊本東配電事業所 | |
| 25 | 令和2年12月24日 | 災害時における応急対策に関する協定書 | 嘉島町、益城町、甲佐町、山都町、上益城農業協同組合 | |
| 26 | 令和3年3月30日 | 災害発生時における福祉避難所の設営運営に関する協定書 | 社会福祉法人 御陽会 | |
| 27 | 令和3年5月31日 | 大規模災害時の支援活動に関する協定 | 池田工建 株式会社 | |
| 28 | 令和3年5月31日 | 大規模災害時の支援活動に関する協定 | 株式会社 東生企業 | |
| 29 | 令和3年5月31日 | 大規模災害時の支援活動に関する協定 | 株式会社 吉本組 | |
| 30 | 令和3年5月31日 | 大規模災害時の支援活動に関する協定 | 有限会社 井本土建設 | |
| 31 | 令和3年7月1日 | 熊本県農業研究センター茶業研究所の避難所使用に関する基本協定書 | 熊本県 | |
| 32 | 令和3年7月1日 | 災害時における物資供給に関する協定 | 株式会社ナフコ | |
| 33 | 令和3年11月19日 | 災害ボランティアセンターの設置・運営等に関する協定書 | 御船町社会福祉協議会 | |
| 34 | 令和3年11月24日 | 災害時における物資調達に関する協定書 | コストコホールセールジャパン株式会社 | |
| 35 | 令和4年5月16日 | 災害時における支援物資の受入及び配送等に関する協定書 | ヤマト運輸株式会社 | |
| 36 | 令和4年6月1日 | 災害時における緊急・救助に関する協定書 | 一般社団法人S.I.Net会 | |
| 37 | 令和4年8月22日 | 災害に係る情報発信等に関する協定 | ヤフー株式会社 | |
| 38 | 令和4年11月29日 | 災害時における宿泊施設利用の協力に関する協定書 | 株式会社A T S 株式会社ダック技建 | |

資料3-12 部門別被害報告様式

部門別被害報告

| 年 月 日 (～ 月 日) の 第 年 月 日 時現在 報告者名: | に 係る被害 | | 区 分 | 区 分 | 被 害 | 件 数 | 被害額(千円) | 区 分 | 件 数 | 被害額(千円) | 区 分 | 件 数 | 被害額(千円) |
|---|--------|------|----------|------|-----|----------|------------------|------|-----|-------------|------|-----|---------|
| | 人 | 物 | | | | | | | | | | | |
| 人的被害 | 死者 | 人 | 老人福祉施設 | 福祉施設 | 人 | ヶ所 | | 林道施設 | ヶ所 | | 公園等 | ヶ所 | |
| | | 人 | 児童福祉施設 | 福祉施設 | ヶ所 | | 林地荒廃防止施設 | ヶ所 | | その他 | ヶ所 | | |
| | 行方不明 | 人 | 心身障害福祉施設 | 福祉施設 | ヶ所 | | 小計(1) | ヶ所 | | 小計(13) | ヶ所 | | |
| | | 人 | その他 | 福祉施設 | ヶ所 | | 山地崩壊(2) | ヶ所 | | 小計(14) | ヶ所 | | |
| | 重傷 | 人 | 合計 | 福祉施設 | ヶ所 | | 造林地(3) | ヶ所 | | 合計(11)～(14) | ヶ所 | | |
| | | 人 | 医療施設 | 福祉施設 | ヶ所 | | 林産物(立木)(4) | ヶ所 | | 交通 | ヶ所 | | |
| | 軽傷 | 人 | 水道施設 | 福祉施設 | ヶ所 | | 徳用林産物(5) | ヶ所 | | ※ | ヶ所 | | |
| | | 人 | その他 | 福祉施設 | ヶ所 | | 林産物(5) | ヶ所 | | 参考 | ヶ所 | | |
| | 全壊 | 棟 | 合計 | 福祉施設 | ヶ所 | | 畑等(6) | ヶ所 | | ※ | ヶ所 | | |
| | | 世帯 | 衛生施設 | 衛生施設 | ヶ所 | | 林産物施設(7) | ヶ所 | | 参考 | ヶ所 | | |
| 半壊 | 棟 | 衛生施設 | 衛生施設 | ヶ所 | | 作業道施設(8) | ヶ所 | | 参考 | ヶ所 | | | |
| | 世帯 | 衛生施設 | 衛生施設 | ヶ所 | | その他(9) | ヶ所 | | 参考 | ヶ所 | | | |
| 住家被害 | 床上浸水 | 棟 | 衛生施設 | 衛生施設 | ヶ所 | | 小計(10) = (1)～(9) | ヶ所 | | | 高等学校 | 校 | |
| | | 世帯 | 衛生施設 | 衛生施設 | ヶ所 | | 海岸 | ヶ所 | | 小・中学校 | 校 | | |
| | 棟 | 衛生施設 | 衛生施設 | ヶ所 | | 公共施設 | ヶ所 | | 施設 | 校 | | | |
| | 世帯 | 衛生施設 | 衛生施設 | ヶ所 | | 公共施設 | ヶ所 | | 施設 | 校 | | | |
| | 棟 | 衛生施設 | 衛生施設 | ヶ所 | | 公共施設 | ヶ所 | | 施設 | 校 | | | |
| | 世帯 | 衛生施設 | 衛生施設 | ヶ所 | | 公共施設 | ヶ所 | | 施設 | 校 | | | |
| | 棟 | 衛生施設 | 衛生施設 | ヶ所 | | 公共施設 | ヶ所 | | 施設 | 校 | | | |
| | 世帯 | 衛生施設 | 衛生施設 | ヶ所 | | 公共施設 | ヶ所 | | 施設 | 校 | | | |
| | 棟 | 衛生施設 | 衛生施設 | ヶ所 | | 公共施設 | ヶ所 | | 施設 | 校 | | | |
| | 世帯 | 衛生施設 | 衛生施設 | ヶ所 | | 公共施設 | ヶ所 | | 施設 | 校 | | | |
| 非住家等 | 公共建物 | 棟 | 衛生施設 | 衛生施設 | ヶ所 | | 公共施設 | ヶ所 | | | 施設 | 校 | |
| | | 世帯 | 衛生施設 | 衛生施設 | ヶ所 | | 公共施設 | ヶ所 | | | 施設 | 校 | |
| | 棟 | 衛生施設 | 衛生施設 | ヶ所 | | 公共施設 | ヶ所 | | | 施設 | 校 | | |
| | 世帯 | 衛生施設 | 衛生施設 | ヶ所 | | 公共施設 | ヶ所 | | | 施設 | 校 | | |
| | 棟 | 衛生施設 | 衛生施設 | ヶ所 | | 公共施設 | ヶ所 | | | 施設 | 校 | | |
| | 世帯 | 衛生施設 | 衛生施設 | ヶ所 | | 公共施設 | ヶ所 | | | 施設 | 校 | | |
| | 棟 | 衛生施設 | 衛生施設 | ヶ所 | | 公共施設 | ヶ所 | | | 施設 | 校 | | |
| | 世帯 | 衛生施設 | 衛生施設 | ヶ所 | | 公共施設 | ヶ所 | | | 施設 | 校 | | |
| | 棟 | 衛生施設 | 衛生施設 | ヶ所 | | 公共施設 | ヶ所 | | | 施設 | 校 | | |
| | 世帯 | 衛生施設 | 衛生施設 | ヶ所 | | 公共施設 | ヶ所 | | | 施設 | 校 | | |
| 災害対策本部設置 災害救助法適用 消防職員出勤延人員 消防団員出勤延人員 備考 | 公共建物 | 棟 | 衛生施設 | 衛生施設 | ヶ所 | | 公共施設 | ヶ所 | | | 施設 | 校 | |
| | | 世帯 | 衛生施設 | 衛生施設 | ヶ所 | | 公共施設 | ヶ所 | | | 施設 | 校 | |
| | 棟 | 衛生施設 | 衛生施設 | ヶ所 | | 公共施設 | ヶ所 | | | 施設 | 校 | | |
| | 世帯 | 衛生施設 | 衛生施設 | ヶ所 | | 公共施設 | ヶ所 | | | 施設 | 校 | | |
| | 棟 | 衛生施設 | 衛生施設 | ヶ所 | | 公共施設 | ヶ所 | | | 施設 | 校 | | |
| | 世帯 | 衛生施設 | 衛生施設 | ヶ所 | | 公共施設 | ヶ所 | | | 施設 | 校 | | |
| | 棟 | 衛生施設 | 衛生施設 | ヶ所 | | 公共施設 | ヶ所 | | | 施設 | 校 | | |
| | 世帯 | 衛生施設 | 衛生施設 | ヶ所 | | 公共施設 | ヶ所 | | | 施設 | 校 | | |
| | 棟 | 衛生施設 | 衛生施設 | ヶ所 | | 公共施設 | ヶ所 | | | 施設 | 校 | | |
| | 世帯 | 衛生施設 | 衛生施設 | ヶ所 | | 公共施設 | ヶ所 | | | 施設 | 校 | | |

