

## 2次健診の受付を開始

☎ 保健センター ☎ 282-1602

7月に実施した健診を受診できなかった人を対象に、2次健診を実施します。健診の種類は下記のとおりです。今年最後のチャンスですので、ぜひ受診してください。

20歳～74歳の国民健康保険で、今年度特定健診を受診していない人には、町民保険課保険係から申込書

が郵送されますので、申込期限までに保険係へ提出してください。

また、社会保険等被扶養者の人でも、特定健診を希望する人は、『受診券』を持参されますと『特定健診』を受けることができます。

●健診日 11月中旬ごろ（2～3日実施） ●健診場所 保健センター ●申込期限 9月29日迄

### 通知がない人の2次健診の申込方法

申込書を次の①から④の方法で、保健センターへ提出してください。

#### ●提出方法

①来所 ②郵送 ③FAX ④メール（電話申込不可）

※申込書は、御船町保健センターおよびホームページからダウンロードできます。

#### ●保健センター

〒861-3296 御船町御船995番地1

☎ 282-1602

FAX 282-7708

e-mail kenkosuisin@town.mifune.lg.jp

健康一番!!  
絶対来るまるよ!

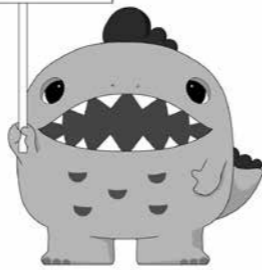

《7月に健診を受けられた人へ》  
結果を取りに来られていない人は、早めに保健センターに取りにきて下さい。

| 種類                | 対象者                      | 内容   | 自己負担金  |
|-------------------|--------------------------|--|--|
| 特定健診              | 40～74歳の国保加入者<br>※対象者に通知有 | 診察、問診、血圧測定、尿、血液検査<br>計測（身長・体重・腹囲）、心電図<br>眼底検査                              | 1,000円   |
| 後期高齢者健診           | 75歳以上                    | 診察、問診、血圧測定、尿、血液検査<br>計測（身長・体重）   | 800円   |
| 若者健診              | 20～39歳の国保加入者<br>※対象者に通知有 | 診察、問診、血圧測定、尿、血液検査<br>計測（身長・体重）、歯科健診  | 1,000円   |
|                   | 20～39歳の<br>社会保険被扶養者      |  |  |
| 腹部超音波検査           | 40歳以上                    | 腹部エコー  | 2,000円   |
| 胃がん               |                          | バリウムでのエックス線  | 1,500円   |
| 肺がん               |                          | 胸部エックス線  | 800円<br>※65歳以上は無料                                |
| 大腸がん              |                          | 便潜血  | 700円   |
| 子宮がん              |                          | 子宮頸部細胞診  | 1,500円   |
| 乳がん               | 30歳以上                    | 視、触診+年代に応じた内容<br>30歳代・・・超音波<br>40歳代・・・マンモグラフィ（2方向）<br>50歳以上・・・マンモグラフィ（1方向） | 30歳代・・・1,500円<br>40歳代・・・2,000円<br>50歳以上・・・1,500円 |
| 前立腺がん<br>※健診当日申込  | 40歳以上                    | 血液検査   | 800円   |
| 肝炎ウイルス<br>※健診当日申込 | 40歳以上（過去未受診者）            | 血液（B型肝炎・C型肝炎）  | 700円   |
| 歯科<br>※健診当日申込     | 誰でも可                     | 歯科医師による検診、<br>歯科衛生士による相談   | 検診・300円<br>相談・・・無料                               |

## 復興基金による私道復旧事業について

☎ 農業振興課 地籍調査係 ☎ 282-1617

### ■支援内容

被災した集落等における住民の生活環境の早期回復を図るため、公道と集落等を結ぶ生活道路である私道の復旧に係る経費の一部を支援する。

※生活道路とは主として、地域住民の日常生活に利用される道路をいう。

### ■支援対象

被災した生活道路である私道（民有地）で、次の①～⑤の要件をすべて満たすもの。なお、公簿上の地目の種別は問わないこととする。

- ①一般交通の用に供しているものであること
- ②公道に接続するものであること
- ③幅員がおおむね1.8 m以上あること
- ④所有者の異なる住宅が連担して2戸以上建ち並んでいるものであること。

⑤集落等で維持管理しているものであること

### ■支援対象者

支援対象の私道を管理する自治会または集落等  
※集落とは 一定の土地に2戸以上の社会的まとまりが形成された、住民生活の基本的な地域単位をいう。

### ■支援対象経費

支援対象の私道の被災箇所の原形復旧に要する経費  
※復旧事業費50万円未満のものを除く。  
また、市町村等から補助金がある場合は、当該補助金額を支援対象経費から控除する。

### ■交付基準

補助率 支援対象経費の2分の1以内  
補助上限 1件あたり 1,000万円

## 犬の登録及び狂犬病予防注射（後期）の実施について

☎ 環境保全課 環境衛生係 ☎ 282-1604

狂犬病予防注射日程 ※下記のとおり行いますので、都合のいい場所で受けて下さい。

### 10月11日 水

|             |                        |
|-------------|------------------------|
| 9:00～9:10   | 旧J A水越支所前（田畑）          |
| 9:35～9:45   | 横野消防倉庫前（横野）            |
| 9:55～10:05  | 上辺田見公民館前（上辺田見）         |
| 10:15～10:30 | 公民館御船分館前（1丁目）          |
| 10:40～10:50 | とらや駐車場（滝川）             |
| 11:00～11:15 | 公民館小坂分館前（陣）            |
| 11:30～11:40 | スポーツセンター駐車場 小糸整形側（西往還） |

### 10月13日 金

|             |                |
|-------------|----------------|
| 9:00～9:15   | 旧J A七滝支所前（滝園）  |
| 9:25～9:35   | 公民館上野分館前（茶屋本）  |
| 9:50～10:05  | 倉本理容宅前（津ヶ峰）    |
| 10:20～10:30 | 旧北田代公民館前（玉来）   |
| 10:55～11:05 | 公民館木倉分館前（西木倉）  |
| 11:20～11:35 | 旧J A高木支所前（下高野） |

### 10月15日 日

|            |           |
|------------|-----------|
| 9:30～11:30 | 御船町保健センター |
|------------|-----------|

左記の日程により、生後91日以上飼育の登録及び狂犬病予防注射（集合注射）を実施します。今回は、本年まだ予防注射が済んでいない飼育犬と未登録の犬が対象です。注射は狂犬病予防法により、年1回必ず受けなければなりません。

なお、動物病院で予防注射（個別注射）を受けることもできます。この場合、別途狂犬病予防注射済証明書料がかかります。

### 集合注射実施獣医師

くどう動物病院院長 工藤 芳郎

☎ 282-0555

1 登録手数料・・・3,000円  
（登録済みの場合は不要）

2 集合注射費用・・・3,070円

3 動物病院での注射料・・・3,600円  
（注射済証明書代含む）

4 往診料・・・2,500円  
（1頭につき）